

AC 5.220-1

All Terrain Cranes

ブーム
フルオートラフィングジブ (FLJ)
油圧チルトジブ (HLJ)

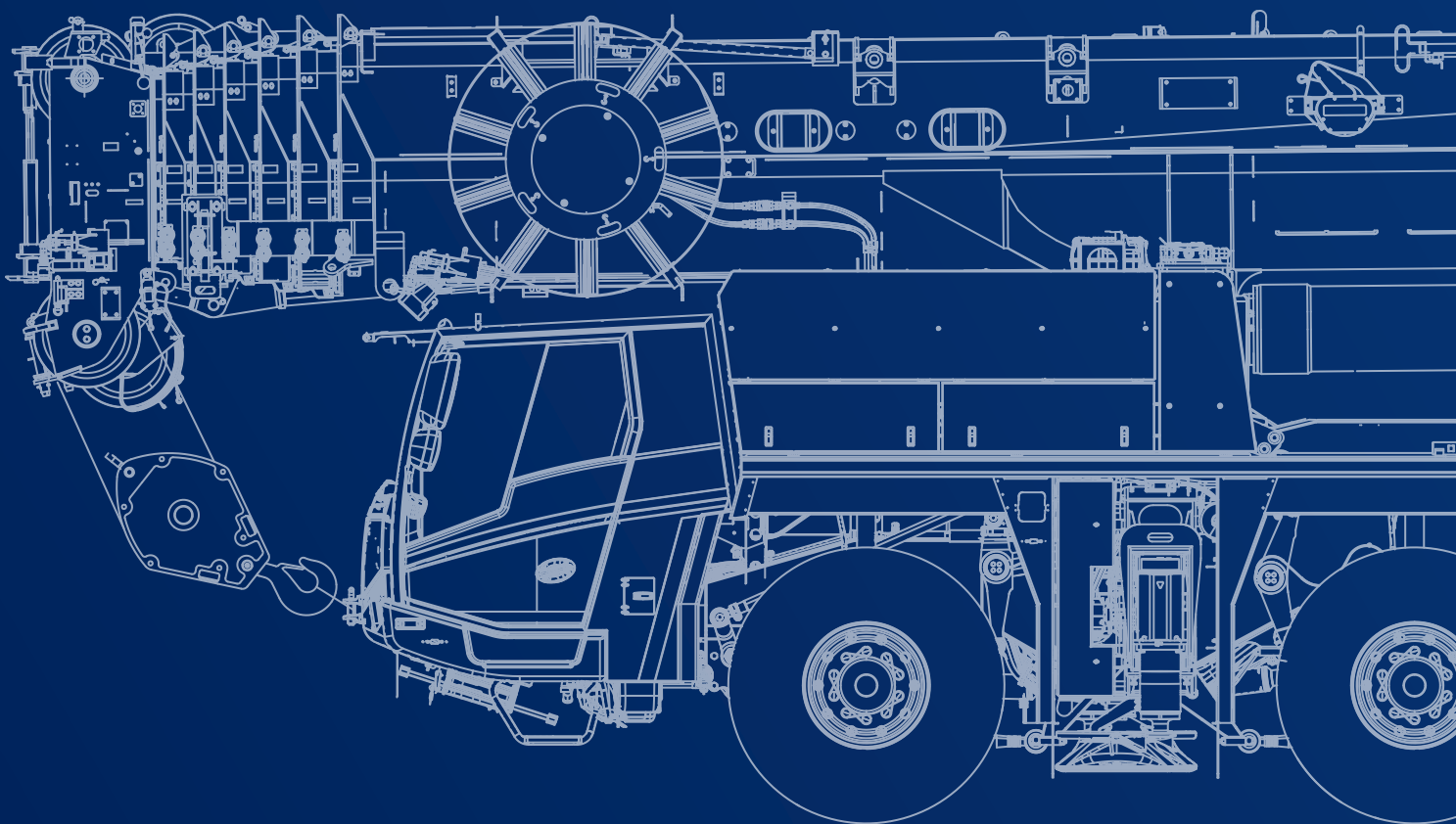

ALL TERRAIN CRANE

最大定格総荷重

220 t



AC 5.220-1



構内移動姿勢



キャリアキャブ



作業準備用ラジコン



クレーンキャブ

ALL TERRAIN CRANE AC 5.220-1

構成図

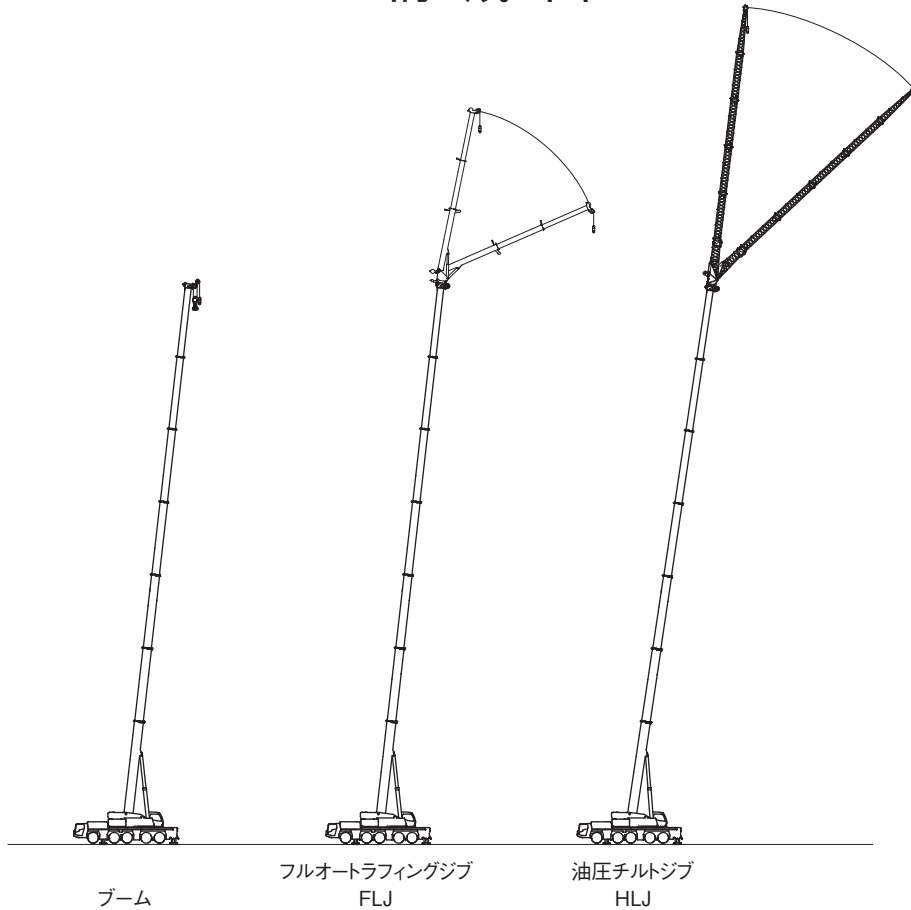

AC 5.220-1のジブは、フルアウトラフingジブ(FLJ)、油圧チルトジブ(HLJ)の2種類があります。

スペック	フルアウトラフingジブ (FLJ)	油圧チルトジブ (HLJ)
AC 5.220-1-90101	●	●
AC 5.220-1-90102	●	—

INDEX

■ 諸元	・ クレーン、キャリア	P 3
■ 走行	・ 公道走行状態・構内移動姿勢	P 4
	・ 最小直角通路幅	P 5
■ 搬送	・ 分解搬送部品	P 6
■ 設置	・ アウトリガ張出幅・テールスイング	P 7
	・ フック寸法 (ブーム、FLJ、HLJ)、カウンタウエイト組合せ・質量	P 8
■ 定格総荷重表	・ ブーム	P 9
	・ フルアウトラフingジブ(FLJ)	P 15
	・ 油圧チルトジブ(HLJ)	P 28

諸 元

■クレーン

ブーム	13.2m	220,000 kg × 2.5m (2×13本掛、アタッチメント付)
	17.4m	117,700 kg × 5.0m (14本掛)
	21.6m	110,000 kg × 5.0m (13本掛)
	22.3m	61,500 kg × 3.0m (7本掛)
	22.5m	65,000 kg × 9.0m (8本掛)
	25.8m	94,200 kg × 6.0m (11本掛)
	30.0m	86,200 kg × 5.0m (10本掛)
	31.3m	48,800 kg × 3.5m (6本掛)
	31.6m	54,800 kg × 5.0m (7本掛)
	31.7m	51,600 kg × 5.0m (6本掛)
	34.1m	69,900 kg × 6.0m (8本掛)
	38.3m	54,500 kg × 8.0m (7本掛)
	42.5m	43,500 kg × 9.0m (5本掛)
	46.7m	34,500 kg × 11.0m (4本掛)
	50.9m	28,500 kg × 12.0m (4本掛)
	55.0m	23,000 kg × 14.0m (3本掛)
	59.2m	18,800 kg × 18.0m (3本掛)
63.4m	15,000 kg × 20.0m (2本掛)	
68.0m	13,800 kg × 16.0m (2本掛)	
シングルトップ	9,400 kg (1本掛)	
フルオートラフィングジブ (FLJ)	1.9m+8.5m FLJ	29,800 kg × 4.5m (4本掛)
	1.9m+11.6m FLJ	14,600 kg × 18.0m (2本掛)
	1.9m+14.7m FLJ	13,900 kg × 12.0m (2本掛)
	1.9m+17.8m FLJ	13,500 kg × 8.0m (2本掛)
	1.9m+20.9m FLJ	5,600 kg × 34.0m (1本掛)
油圧チルトジブ (HLJ)	1.1m+4.7m HLJ	47,800 kg × 3.0m (6本掛)
	1.1m+10.9m HLJ	18,000 kg × 5.0m (2本掛)
	1.1m+16.9m HLJ	14,800 kg × 7.0m (2本掛)
	1.1m+22.9m HLJ	9,700 kg × 8.0m (2本掛)
	1.1m+28.9m HLJ	6,500 kg × 10.0m (1本掛)
	1.1m+34.9m HLJ	3,800 kg × 18.0m (1本掛)
最大地上揚程	ブーム	68.0m (13.8t)
	FLJ	86.0m (4.2t)
	HLJ	103.0m (1.9t)
最大作業半径	ブーム	64.0m (3.5t)
	FLJ	60.0m (2.6t)
	HLJ	84.0m (1.2t)
ブーム・ジブ長さ	ブーム	13.2m ~ 68.0m
	FLJ	1.9m + 8.5m ~ 20.9m
	HLJ	1.1m + 4.7m ~ 34.9m
ブーム・ジブ形	ブーム	箱型7段油圧伸縮式、各段ピンロック方式
	FLJ	箱型3段同時伸縮式 オフセット5° ~ 60° 油圧無段階傾斜式
	HLJ	ラチス型6段 オフセット0° ~ 40° 油圧無段階傾斜式
	シングルトップ	先端ブーム取付横折曲格納式
ブーム・ジブ伸縮装置	ブーム	複動油圧シリンダ直押式1本
	FLJ	複動油圧シリンダ直押式1本 ワイヤロープ式伸縮装置1基
ブーム伸長速度		54.8m/570s
フック		125tフック(7枚シープ)、95tフック(5枚シープ) 28tフック(1枚シープ)、9.4tフック
巻上装置		油圧モータ駆動遊星歯車減速式 自動ブレーキ シングルウインチ2基
ワイヤロープ	主	巻径21mm × 長さ370m
	補	巻径21mm × 長さ250m
巻上速度	主	128m/min (4層)
	補	128m/min (4層)
ブーム起伏装置		複動油圧シリンダ直押式1本
ブーム上げ速度		-0.7° ~ 83.5°/67s
旋回装置		油圧モータ駆動遊星歯車減速式 ボール式スイングベアリング 油圧操作式旋回ロック 手動スイッチ式ブレーキ
旋回角度		360° 連続
旋回速度		1.0 min ⁻¹
カウンタウエイト		71t、47t、35t、23.5t、12t、0t
アウトリガ		全油圧式H型 張出幅:最大8.3m 中間7.0m、5.6m、4.6m 最小2.7m スライド・ジャッキ各個操作装置付 スライドロック用ピン付 スライド格納式フロート

上部エンジン	形 式	Mercedes-Benz OM934LA EU Stage V 水冷4サイクル直列4気筒 直接噴射式 排気ターボ過給 インタークーラ付 ディーゼルエンジン 尿素SCRシステム付
	総排気量	5.13L
	最高出力	150kW [204PS] / 1,800min ⁻¹ [rpm]
	最大トルク	850N・m [87kgf・m] / 1,200~1,600min ⁻¹ [rpm]
燃料タンク容量		250L
A d B l u e タンク容量		25L
油圧ポンプ		高圧可変ピストンポンプ 2個 高圧ピストンポンプ 1個 高圧キャボン 1個
安全装置		過負荷防止装置 (AML) 作業範囲制限機能 旋回範囲制限機能 旋回自動停止機能 ブーム起伏緩停止機能 フック移動量表示機能 カウンタウエイト組み合わせ検出装置 個別検出式アウトリガ張出幅自動検出装置 巻過防止装置 捨巻確保装置 水準器 玉掛けロープはずれ止め 旋回ロック装置 油圧安全弁 油圧ロック装置 (伸縮・起伏・巻上・ジャッキ)
付属装置		ブーム着脱装置 カウンタウエイト着脱装置 速度調整装置(起伏・旋回・ウインチ・ジブチルト) 作業灯、内部チルト式クレーン運転室、シートヒーター リフトアジャスタ、リリースアジャスタ AML外部表示灯、風速計、オイルクーラー エアコン、ラジオ、ドラム視認モニタ 旋回音声警報装置、拡声器 作業準備用ラジオ 携帯通信装置 (HELLO-NET Owner's Site)
オプション		敷鉄板

■キャリヤ

最高速度		85km/h
登坂能力		tanθ = 0.7
最小回転半径		10.5m
全長		14,500mm
全幅		3,000mm
全高		3,980mm
軸距		2,700mm+1,650mm+2,440mm+1,700mm
輪距		2,440mm
車両総重量 (公道走行状態)	全重量	40,870kg
	前軸	17,600kg (1軸+2軸)
乗員定員	後軸	1,380kg (3軸) 21,890kg (4軸+5軸)
		2名
エンジン	形 式	Mercedes-Benz OM471LA EU Stage V 水冷4サイクル直列6気筒直接噴射式 インタークーラ付ターボ ディーゼルエンジン、 尿素SCRシステム付
	総排気量	12.8L
	最高出力	390kW [530PS] / 1,600min ⁻¹ [rpm]
	最大トルク	2,600N・m [265kgf・m] / 1,300min ⁻¹ [rpm]
燃料タンク容量		600L
A d B l u e タンク容量		40L
変速機	形 式	ZF TraXon、自動変速式、インターダブレーキ付
	段	前進12段、後進2段
駆動方式		10×6 (8) 1軸+ (2軸)+4軸+5軸、デフロック装置付
車軸形式		5軸全浮動式
懸架方式		全軸ハイドロニューマチック、レバリング調整付、 サスペンションストローク: +158mm、-118mm
ステアリング		左ハンドル、非常ステアリングポンプ付2系統式、 パワーステアリング、特殊ステアリングモード付
ブレーキ	主ブレーキ	空気式全輪ディスクブレーキ、2系統式、ABS装着
	駐車ブレーキ	2・4・5軸 (6輪) 制動スプリング式
	補助ブレーキ	変速機内蔵インターダ、排気ブレーキ
タイヤ		385/95 R25 170F ROAD (全輪)
バッテリー		12V・140Ah × 2個 (24V)
付属装置		エアコン、ラジオ、集中給油装置、 仮眠用ベッド、バックモニタ、イモビライザ、 シートヒーター、クルーズコントロール

走行

■ 公道走行状態

単位(mm)

● キャリヤ + 旋回体 40.87 t

(公道走行時の注意事項)

1. ブームおよびカウンタウエイト装置を別送し、旋回体を後方向に向け、旋回ブレーキをかけピンロックした状態で走行しなければなりません。
2. 道路運送車両の保安基準による保安基準緩和の認定が必要です。
3. 道路法による特殊車両の通行許可が必要です。基本通行条件 重量: Dが記載された適合証明書を取得していますが、実際の通行経路で申請して許可された条件にしたがって走行しなければなりません。

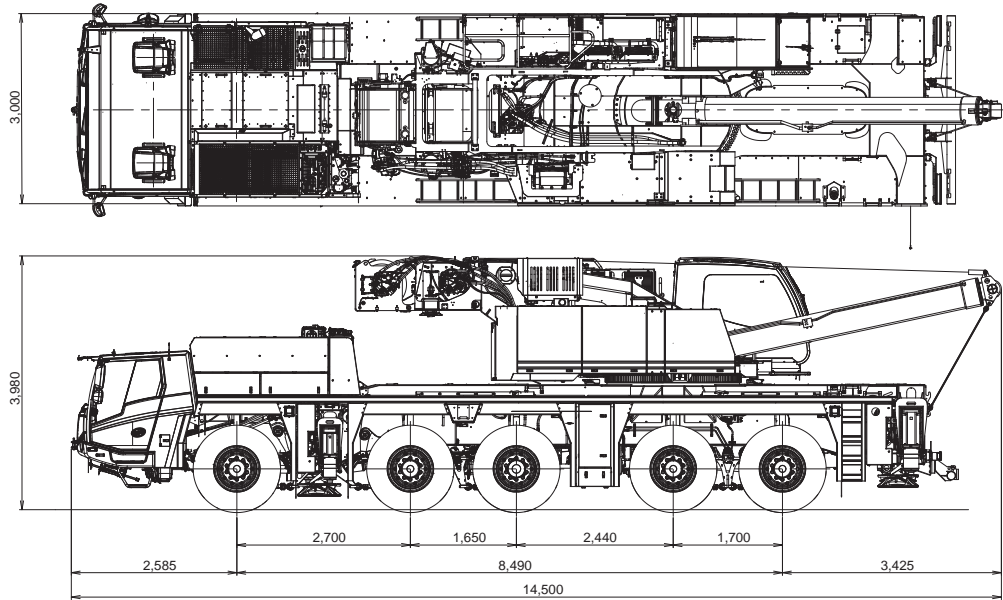

■ 構内移動姿勢

単位(mm)

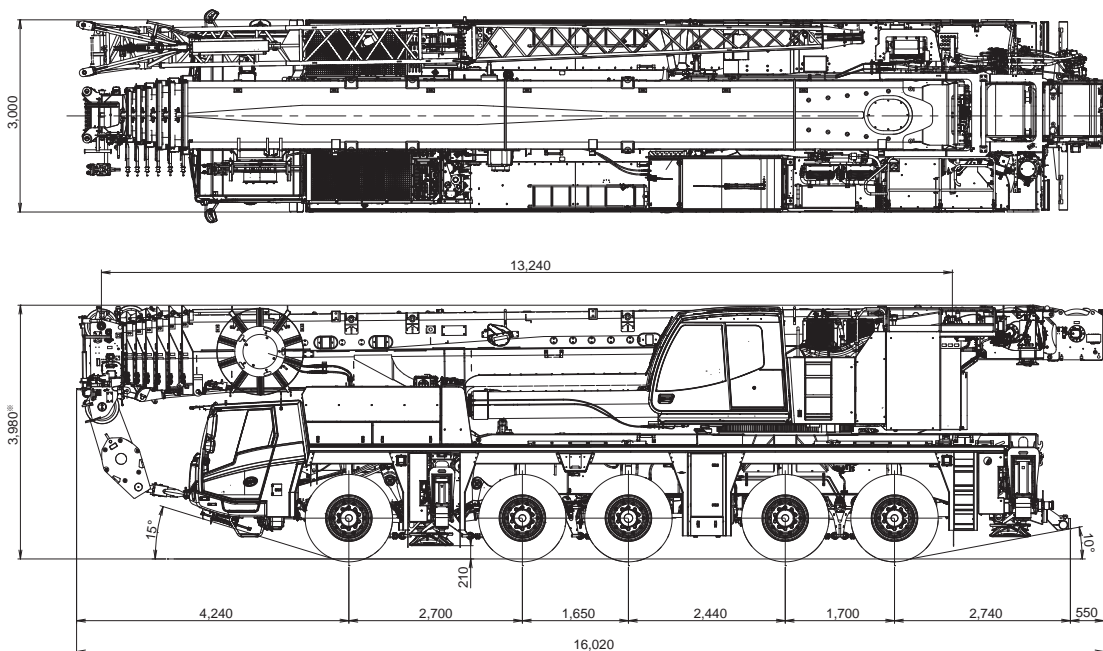

*+158mm、-118mm (サスペンション)

最低地上高: 200mm

走行

■ 最小直角通路幅

単位(mm)

● 公道走行状態

①	11,910
②	10,500
③	6,290
④	10,960
A	7,015
B	1,685

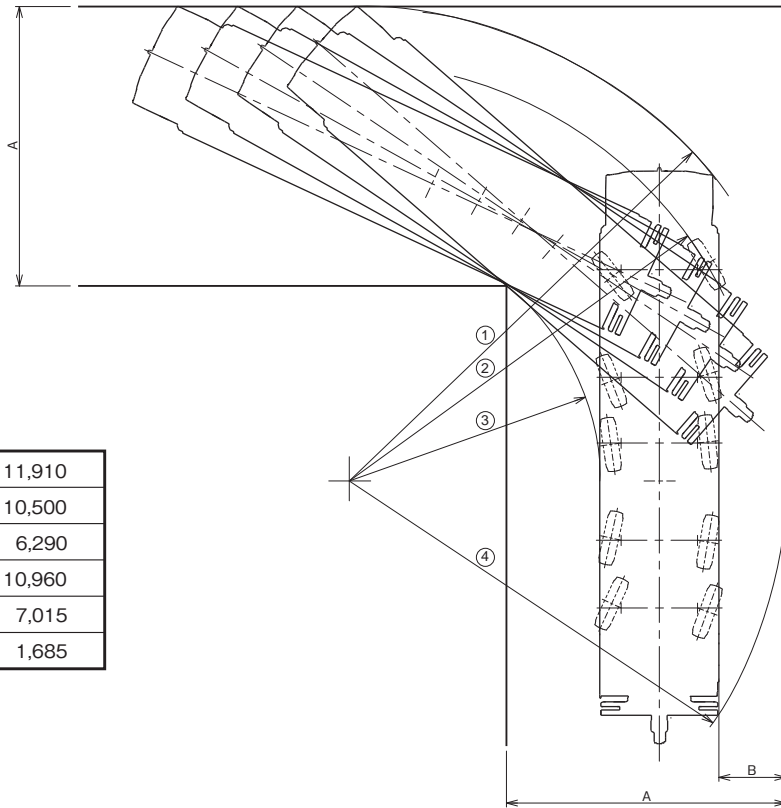

● 構内移動姿勢

	左折の場合	右折の場合
①	13,275	12,780
②	10,500	10,500
③	6,290	6,290
④	10,960	10,960
A	7,825	7,520
B	1,685	1,685

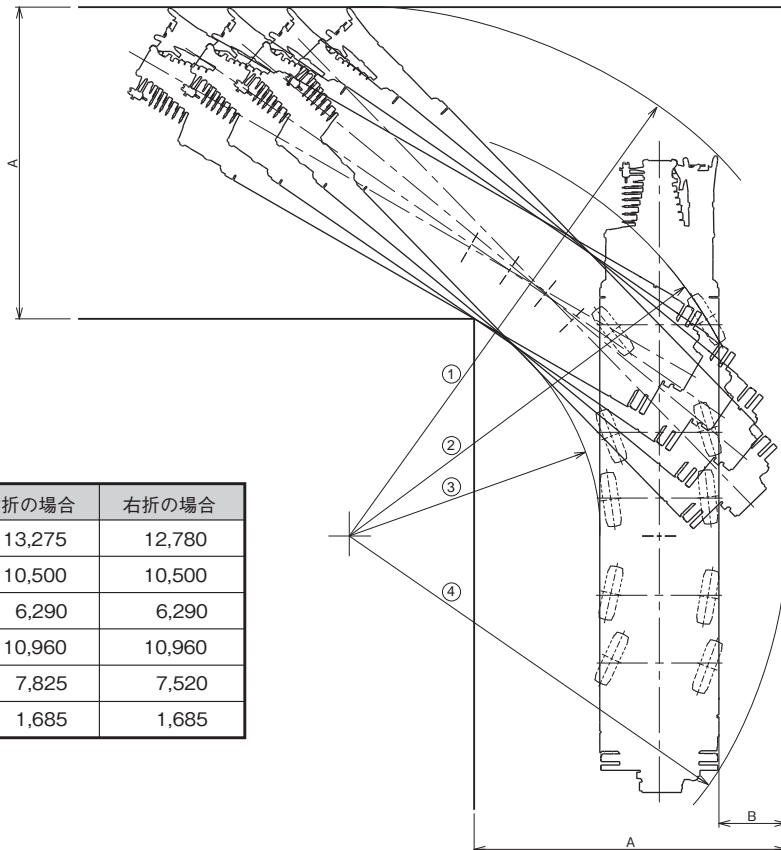

搬 送

■ 分解搬送部品

単位(mm)

- ブーム(20.9 t) + 油圧チルトジブ(HLJ 1.7 t) 22.6 t

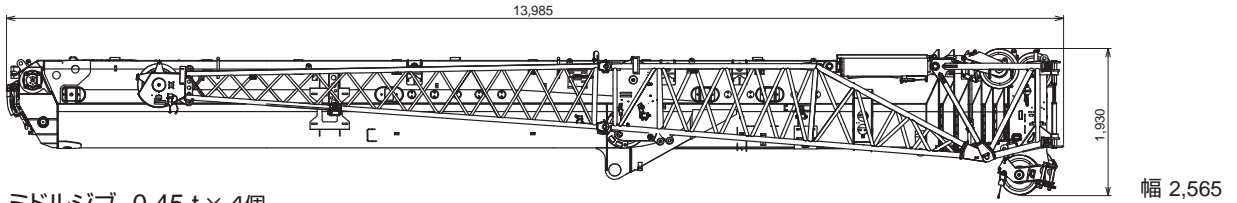

- ミドルジブ 0.45 t × 4個

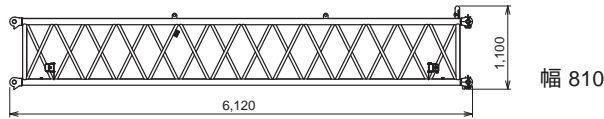

- フルオートラフィングジブ(FLJ) 4.7 t

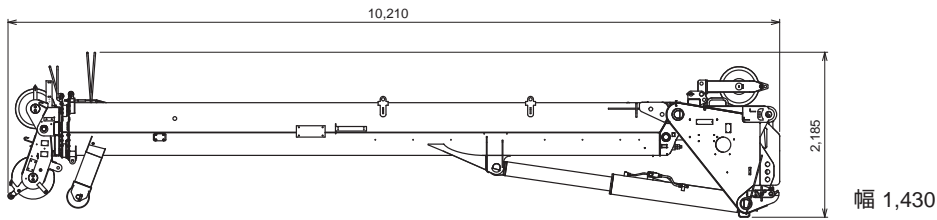

- アダプタ 0.45 t

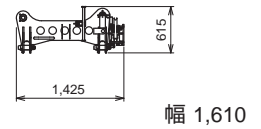

- カウンタウエイト(C/W)

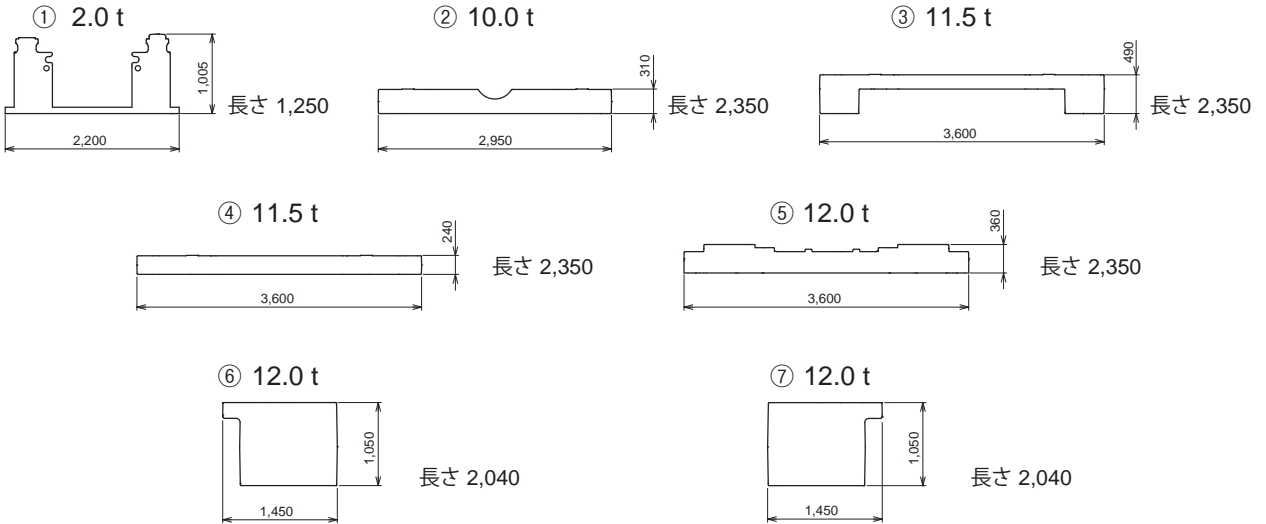

- フック

125tフック 1.3 t × 2個

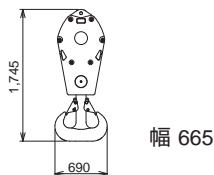

95tフック 1.15 t

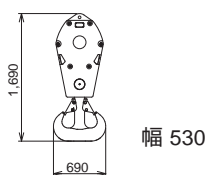

28tフック 0.45 t

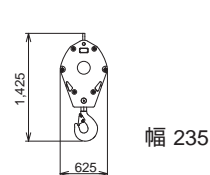

9.4tフック 0.3 t

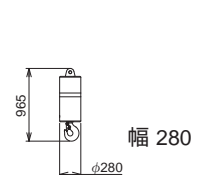

- アタッチメントシーブ 0.04 t × 2個

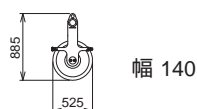

- アタッチメントシーブ 0.07 t × 2個



その他に付属品があります。

設置

■ アウトリガ張出幅・テールスイング

単位(mm)

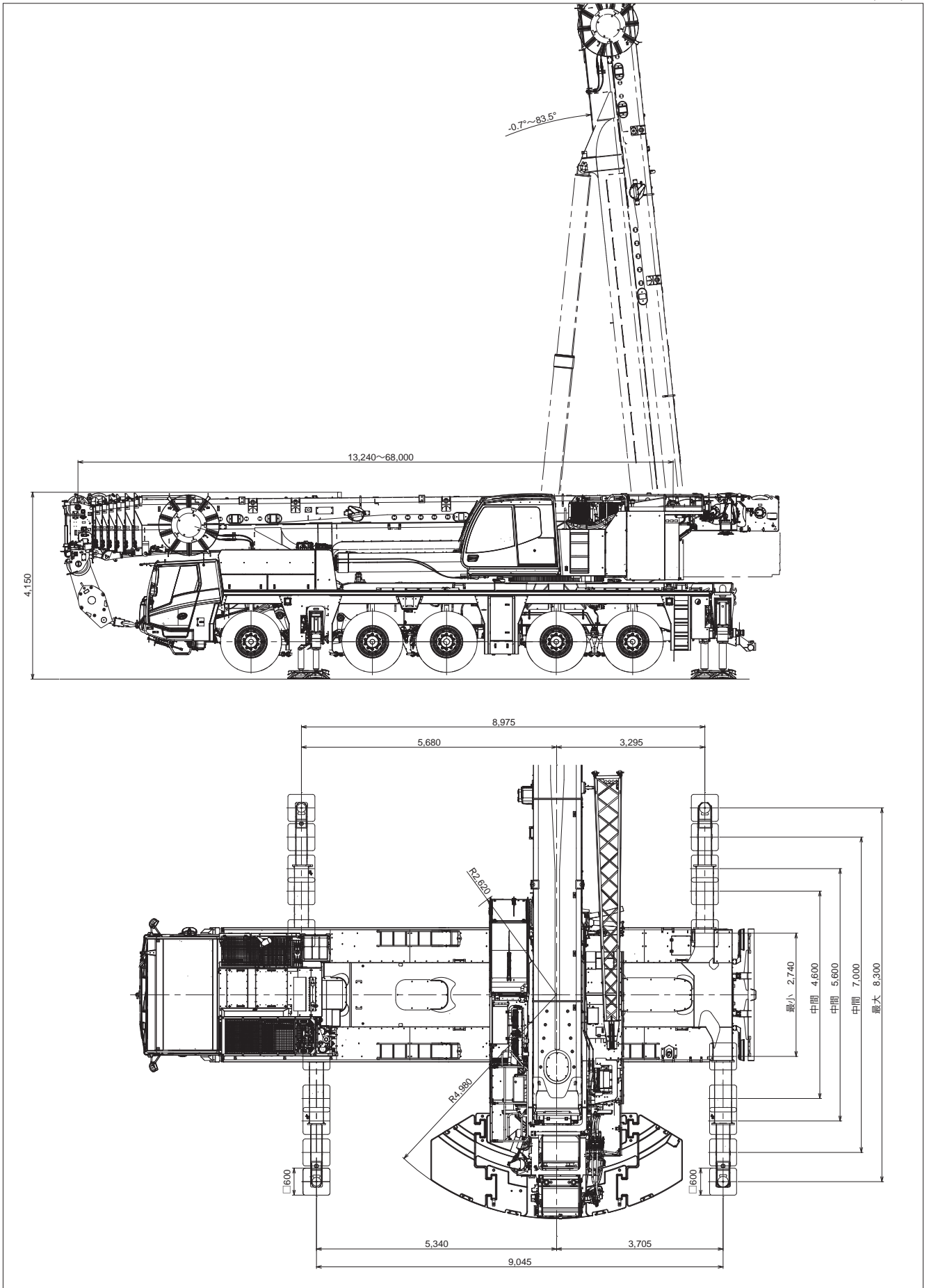

設置

フック寸法

単位(mm)

H: ヘッドシーブ中心とハッカ上面の距離

	125tフック	95tフック	28tフック	9.4tフック
ブーム	2.9m	2.8m	2.7m	
シングルトップ				2.9m
1.1m+4.7m HLJ		3.1m	3.0m	
上記以外 HLJ			3.3m	3.3m
FLJ		3.0m	2.8m	2.7m

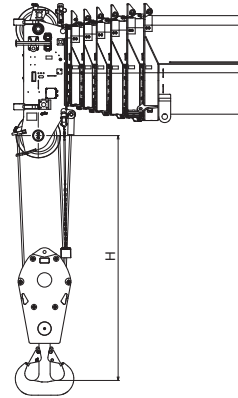

カウンタウエイト(C/W)組合せ

● 各ウエイトの使用個数を示す

合計重量	ウエイト① 2.0t	ウエイト② 10.0t	ウエイト③ 11.5t	ウエイト④ 11.5t	ウエイト⑤ 12.0t	ウエイト⑥ 12.0t	ウエイト⑦ 12.0t
71 t	1	1	1	1	1	1	1
47 t	1	1	1	1	1		
35 t	1	1	1	1			
23.5t	1	1	1				
12 t	1	1					

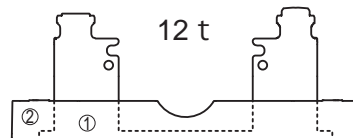
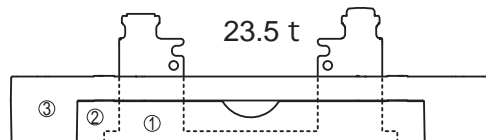
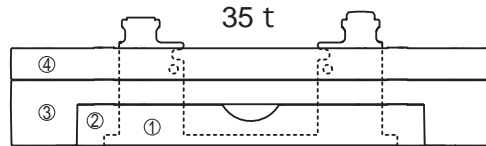
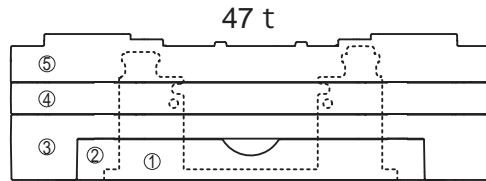
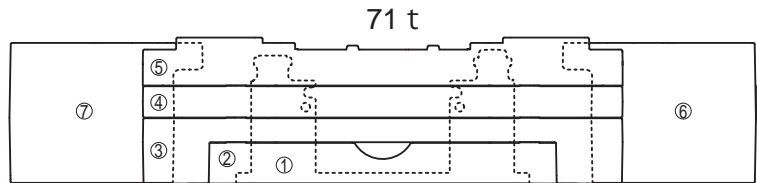
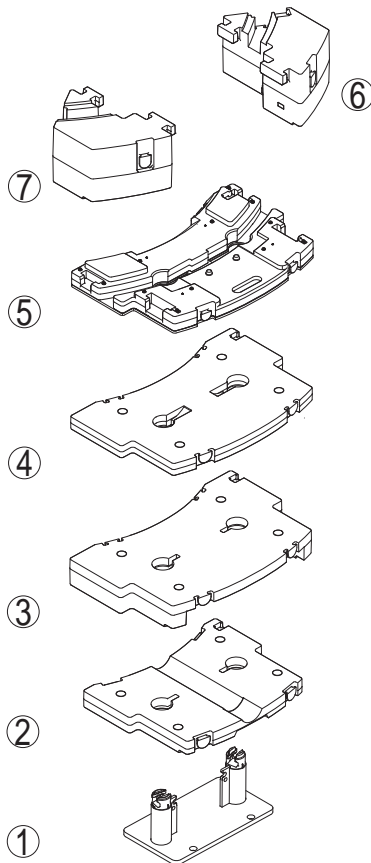

オールテレーンクレーン AC 5.220-1 ブーム

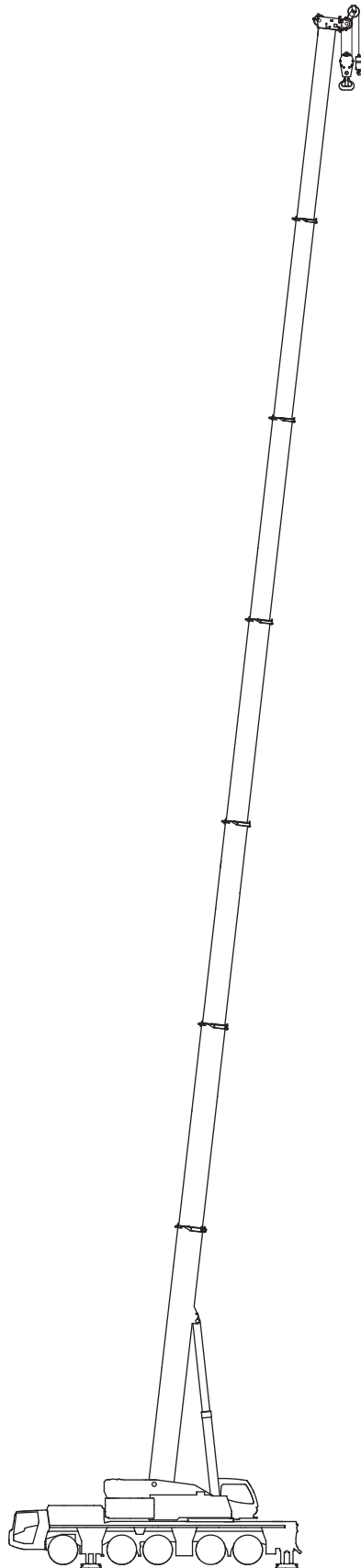

ブーム作業半径-揚程図

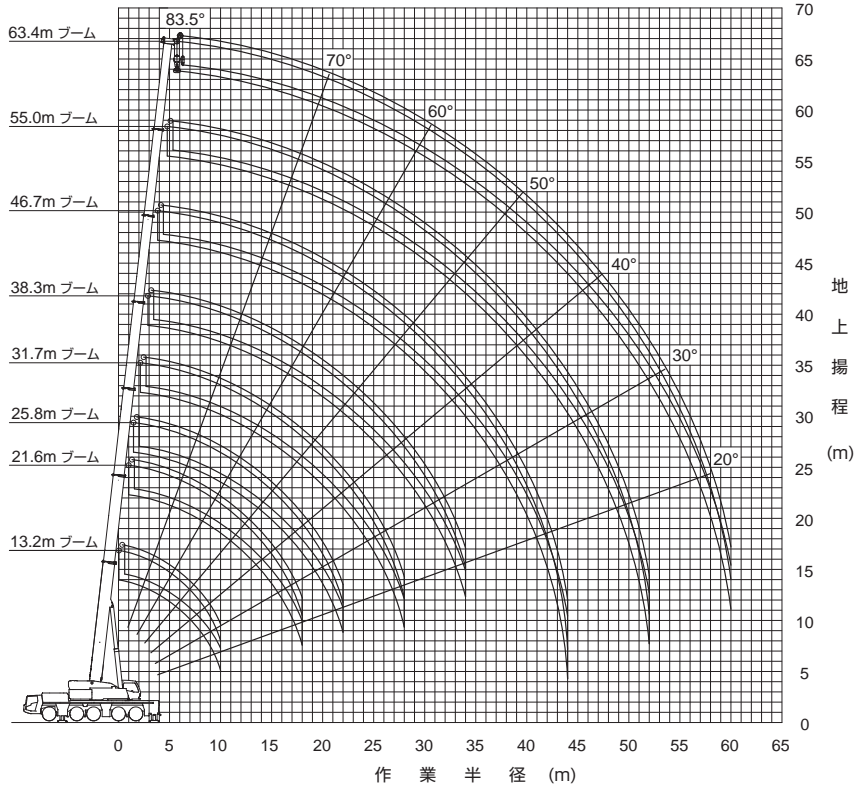

(注意) 1. 上図はブームのたわみを含んでいません。
2. カウンタウエイト71 t、アウトリガ張出幅8.3m時の性能を图示しています。

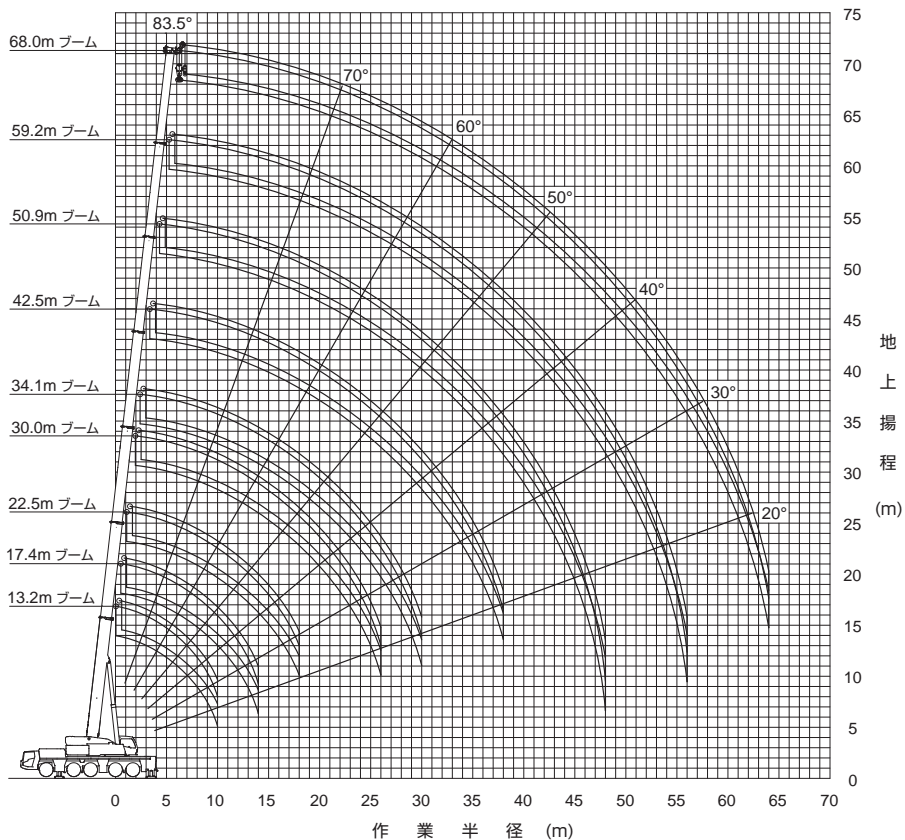

(注意) 1. 上図はブームのたわみを含んでいません。
2. カウンタウエイト71 t、アウトリガ張出幅8.3m時の性能を图示しています。

ブーム定格総荷重表

■ 定格総荷重表注意事項

◆性能設定のあるカウンタウエイトとアウトリガ張出幅の組合せを、下表に○印で示します。

本仕様書では、71 t 47 t 35 t 23.5 t 12 t 0 tの定格総荷重表のみ記載しています。

また、各ブーム長さにおいて異なる伸縮状態の中から最大になる性能を抜粋し記載しています。

※同じブーム長さでも、ブームの伸長状態によって定格総荷重が異なります。

このため、アウトリガ張出幅・カウンタウエイト重量に応じた定格総荷重および他の詳細については、別冊の仕様書を参照してください。

アウトリガ張出幅	カウンタウエイト	71 t	47 t	35 t	23.5 t	12 t	0 t
8.3 m		○	○	○	○	○	○
		P12	P12	P13	P13	P14	
7.0 m		○	○	○	○	○	○
5.6 m				○	○	○	○
4.6 m						○	○
2.7 m							○

◆定格総荷重は、つり具質量とフック質量(125tフック:1,300kg、95tフック: 1,150kg、28tフック: 450kg、9.4tフック:300kg)を含んだ値を示します。

◆定格総荷重は、ブームのたわみを含んだ実際の作業半径に基づいています。



◆各状態ごとの標準巻掛本数は別冊の仕様書を参照してください。

◆シングルトップ使用時の巻掛本数は1本(9.4tフック使用)で、定格総荷重はブームの定格総荷重からブームに取り付けられているフックの質量を差し引いた値とし、かつ上限は9.4tです。

◆定格総荷重はアウトリガを水平堅土上に設置したときの値です。



◆定格総荷重表は、風による影響を含んでいません。瞬間最大風速が10m/s以上の風速では、クレーン作業を中止してください。

定格総荷重表中のシンボル、記号の説明

	ブームの定格総荷重を示します。
	カウンタウエイト (C/W) 組合せを示します。
	アウトリガ張出幅を示します。
	吊上げ可能な旋回範囲を示します。
	定格総荷重の単位を示します。
	ブーム長さを示します。
	作業半径を示します。

ブーム

ブーム

 MB	 71.0 t	 9.0m x 8.3m	 360°	 JPN
---	---	--	---	--

	m	※13.2	13.2	17.4	21.6	25.8	30.0	34.1	38.3	42.5	46.7	50.9	55.0	59.2	63.4	68.0	m		
	2.5	220.0	199.1														2.5		
	3.0	180.0	178.7	117.7	110.0	94.2											3.0		
	3.5	169.5	161.7	117.7	110.0	94.2	86.2										3.5		
	4.0	160.0	147.3	117.7	110.0	94.2	86.2										4.0		
	4.5	150.5	134.9	117.7	110.0	94.2	86.2	69.9									4.5		
	5.0	135.5	124.2	117.7	110.0	94.2	86.2	69.9	54.5								5.0		
	6.0	112.5	106.7	107.4	106.2	94.2	79.5	69.9	54.5	43.5							6.0		
	7.0	96.0	93.0	93.7	94.2	93.1	77.5	66.5	54.5	43.5	34.5						7.0		
	8.0	83.2	82.0	82.7	83.2	82.1	77.5	61.0	54.5	43.5	34.5	28.5					8.0		
	9.0	73.1	73.1	73.7	74.2	73.1	74.0	58.0	52.6	43.5	34.5	28.5	23.0				9.0		
	10.0	64.9	64.9	66.0	65.9	66.3	65.7	58.0	48.9	42.6	34.5	28.5	23.0	18.8			10.0		
	11.0			59.3	59.6	59.9	58.9	57.6	45.6	40.4	34.5	28.5	23.0	18.8	15.0		11.0		
	12.0			53.6	54.4	54.2	53.2	54.1	43.4	39.2	33.6	28.5	23.0	18.8	15.0	13.8	12.0		
	14.0			44.8	45.5	45.3	45.8	45.2	40.5	36.0	31.5	27.9	23.0	18.8	15.0	13.8	14.0		
	16.0				38.9	39.4	39.1	38.5	37.9	32.3	29.1	25.7	22.8	18.8	15.0	13.8	16.0		
	18.0				33.5	34.1	33.8	33.3	34.0	29.3	26.8	23.8	21.1	18.8	15.0	13.4	18.0		
	20.0					29.4	29.1	29.9	29.3	26.7	24.6	22.0	19.9	17.8	15.0	13.1	20.0		
	22.0					25.7	26.5	26.2	25.5	24.5	22.7	20.5	18.6	16.6	14.9	12.8	22.0		
	24.0						23.5	23.1	22.5	21.8	21.0	19.1	17.4	15.6	14.0	12.5	24.0		
	26.0						21.0	20.6	19.9	19.3	19.2	17.9	16.4	14.7	13.2	12.3	26.0		
	28.0							18.5	17.8	17.2	17.8	16.8	15.4	13.8	12.5	11.5	28.0		
	30.0							16.7	16.0	16.2	16.0	15.3	14.5	13.1	11.8	10.7	30.0		
	32.0								14.4	15.1	14.4	13.8	13.7	12.4	11.2	10.0	32.0		
	34.0								13.1	13.7	13.1	12.6	13.0	11.8	10.6	9.4	34.0		
	36.0									12.5	11.9	12.1	12.1	11.3	10.1	8.8	36.0		
	38.0									11.5	11.1	11.2	11.0	10.8	9.7	8.3	38.0		
	40.0										10.7	10.2	10.0	10.3	9.2	7.8	40.0		
	42.0										10.0	9.4	9.2	9.4	8.8	7.4	42.0		
	44.0											8.3	8.6	8.7	8.5	6.9	44.0		
	46.0												8.2	8.3	7.9	7.7	46.0		
	48.0													7.9	7.7	7.4	48.0		
	50.0														7.1	6.7	50.0		
	52.0														6.6	6.1	52.0		
	54.0															6.1	5.6	54.0	
	56.0															5.7	5.1	56.0	
	58.0																4.7	4.6	58.0
	60.0																4.3	4.2	60.0
	62.0																	3.8	62.0
	64.0																	3.5	64.0





※は旋回位置が後方限定の性能を示しています。

 MB	 47.0 t	 9.0m x 8.3m	 360°	 JPN
---	---	--	---	--

	m	※13.2	13.2	17.4	21.6	25.8	30.0	34.1	38.3	42.5	46.7	50.9	55.0	59.2	63.4	68.0	m			
	2.5	220.0	190.8														2.5			
	3.0	180.0	170.6	117.7	110.0	94.2											3.0			
	3.5	169.5	153.8	117.7	110.0	94.2	86.2										3.5			
	4.0	154.0	139.5	117.7	110.0	94.2	86.2										4.0			
	4.5	136.9	127.3	117.7	110.0	94.2	86.2	69.9									4.5			
	5.0	123.1	116.8	117.6	110.0	94.2	86.2	69.9	54.5								5.0			
	6.0	102.0	99.7	100.5	99.2	94.2	79.5	69.9	54.5	43.5							6.0			
	7.0	86.2	86.2	86.9	87.4	86.4	77.5	66.5	54.5	43.5	34.5						7.0			
	8.0	74.2	74.2	75.5	75.4	75.7	75.2	61.0	54.5	43.5	34.5	28.5					8.0			
	9.0	64.9	64.9	66.2	66.5	66.4	65.8	58.0	52.6	43.5	34.5	28.5	23.0				9.0			
	10.0	57.5	57.5	58.7	59.5	59.3	58.3	58.0	48.9	42.6	34.5	28.5	23.0	18.8			10.0			
	11.0			52.1	53.2	52.9	53.6	52.8	45.6	40.4	34.5	28.5	23.0	18.8	15.0		11.0			
	12.0			45.7	46.8	47.4	47.1	46.3	43.4	39.2	33.6	28.5	23.0	18.8	15.0	13.8	12.0			
	14.0			36.3	37.3	37.9	37.6	38.5	37.9	36.0	31.5	27.9	23.0	18.8	15.0	13.8	14.0			
	16.0				30.6	31.2	32.1	31.8	31.1	30.4	29.1	25.7	22.8	18.8	15.0	13.8	16.0			
	18.0				26.2	27.2	27.1	26.8	26.2	25.5	25.4	23.8	21.1	18.8	15.0	13.4	18.0			
	20.0					23.4	23.3	23.0	22.3	21.6	22.4	21.6	19.9	17.8	15.0	13.1	20.0			
	22.0					20.3	20.1	19.8	19.1	19.8	19.2	18.5	18.6	16.6	14.9	12.8	22.0			
	24.0						17.6	17.2	16.6	17.3	16.6	16.1	16.5	15.6	14.0	12.5	24.0			
	26.0							15.5	15.1	14.4	15.1	14.7	14.9	14.7	14.6	13.2	26.0			
	28.0								13.4	12.7	13.4	13.9	13.2	13.2	13.3	12.5	28.0			
	30.0								11.9	11.2	11.9	12.5	12.2	12.1	11.7	11.8	30.0			
	32.0									9.9	10.6	11.2	11.3	10.8	10.9	10.0	32.0			
	34.0									8.9	9.7	10.1	10.2	10.0	9.8	9.3	34.0			
	36.0										9.2	9.5	9.3	9.2	8.8	8.3	36.0			
	38.0										8.8	8.9	8.6	8.3	7.9	7.5	38.0			
	40.0											8.1	7.8	7.5	7.2	6.7	40.0			
	42.0											7.4	7.1	6.8	6.5	5.9	42.0			
	44.0												6.8	6.5	6.2	5.8	44.0			
	46.0													6.0	5.6	5.2	46.0			
	48.0														5.5	5.1	48.0			
	50.0															4.6	4.2	50.0		
	52.0															3.6	3.7	52.0		
	54.0																3.3	2.8	54.0	
	56.0																2.9	2.4	56.0	
	58.0																	2.0	58.0	
	60.0																	1.7	60.0	
	62.0																		1.4	62.0
	64.0																		1.1	64.0

※は旋回位置が後方限定の性能を示しています。

ブーム

 MB	 35.0 t	 9.0m x 8.3m	 360°	 JPN
--	--	---	--	---

	m	※13.2	13.2	17.4	21.6	25.8	30.0	34.1	38.3	42.5	46.7	50.9	55.0	59.2	63.4	68.0	m
	2.5	220.0	186.3														2.5
	3.0	180.0	166.3	117.7	110.0	94.2											3.0
	3.5	166.9	149.5	117.7	110.0	94.2	86.2										3.5
	4.0	146.5	135.3	117.7	110.0	94.2	86.2										4.0
	4.5	130.2	123.3	117.7	110.0	94.2	86.2	69.9									4.5
	5.0	116.9	112.9	113.7	110.0	94.2	86.2	69.9	54.5								5.0
	6.0	96.3	95.9	96.8	95.5	94.2	79.5	69.9	54.5	43.5							6.0
	7.0	81.2	81.2	82.5	82.4	82.8	77.5	66.5	54.5	43.5	34.5						7.0
	8.0	69.8	69.8	71.1	71.5	71.3	70.8	61.0	54.5	43.5	34.5	28.5					8.0
	9.0	61.0	60.2	62.0	63.1	62.8	61.5	58.0	52.6	43.5	34.5	28.5	23.0				9.0
	10.0	53.8	51.0	52.5	53.7	54.4	54.0	53.2	48.9	42.6	34.5	28.5	23.0	18.8			10.0
	11.0			45.3	46.4	47.1	46.8	45.9	45.1	40.4	34.5	28.5	23.0	18.8	15.0		11.0
	12.0			39.6	40.7	41.3	41.0	42.0	41.3	39.2	33.6	28.5	23.0	18.8	15.0	13.8	12.0
	14.0			31.3	32.2	33.9	33.8	33.5	32.8	32.1	31.5	27.9	23.0	18.8	15.0	13.8	14.0
	16.0				27.2	27.6	27.5	27.2	26.5	25.7	25.8	25.7	22.8	18.8	15.0	13.8	16.0
	18.0				22.6	23.0	22.8	22.5	21.8	22.6	21.9	21.1	21.1	18.8	15.0	13.4	18.0
	20.0					19.4	19.3	19.0	18.3	19.1	18.4	18.1	18.3	17.8	15.0	13.1	20.0
	22.0					16.7	16.6	16.2	15.5	16.3	16.6	16.1	16.2	16.0	14.9	12.8	22.0
	24.0						14.4	14.0	13.3	14.0	14.7	14.7	14.4	14.0	14.0	12.5	24.0
	26.0						12.6	12.2	11.5	12.3	12.9	13.0	12.7	12.6	12.1	12.1	26.0
	28.0							11.3	10.6	11.5	12.0	11.7	11.5	11.1	10.6	10.6	28.0
	30.0							10.7	9.9	10.8	10.7	10.4	10.1	9.7	9.3	9.3	30.0
	32.0								9.3	9.8	9.5	9.3	9.0	8.6	8.1	8.1	32.0
	34.0								8.8	8.8	8.5	8.3	8.0	7.6	7.2	7.1	34.0
	36.0									7.9	7.7	7.4	7.2	6.8	6.3	6.3	36.0
	38.0									7.2	6.9	6.7	6.4	6.0	5.5	5.5	38.0
	40.0										6.3	6.0	5.7	5.3	4.8	4.8	40.0
	42.0										5.7	5.4	5.1	4.7	4.2	4.2	42.0
	44.0										5.2	4.9	4.5	4.1	3.6	3.6	44.0
	46.0											4.4	4.0	3.6	3.1	3.1	46.0
	48.0											4.0	3.6	3.1	2.6	2.6	48.0
	50.0												3.1	2.7	2.2	2.2	50.0
	52.0												2.2	2.3	1.8	1.8	52.0
	54.0													2.0	1.4	1.4	54.0
	56.0													1.6	1.1	1.1	56.0

※は旋回位置が後方限定の性能を示しています。



 MB	 23.5 t	 9.0m x 8.3m	 360°	 JPN
--	--	---	--	---

	m	※13.2	13.2	17.4	21.6	25.8	30.0	34.1	38.3	42.5	46.7	50.9	55.0	59.2	63.4	68.0	m	
	2.5	217.2	181.8														2.5	
	3.0	180.0	161.7	117.7	110.0	94.2											3.0	
	3.5	158.4	145.0	117.7	110.0	94.2	86.2										3.5	
	4.0	139.0	131.0	117.7	110.0	94.2	86.2										4.0	
	4.5	123.6	119.0	117.7	110.0	94.2	86.2	69.9									4.5	
	5.0	110.7	108.7	109.5	108.2	94.2	86.2	69.9	54.5								5.0	
	6.0	90.6	90.6	92.1	91.9	90.8	79.5	69.9	54.5	43.5							6.0	
	7.0	76.3	76.3	77.7	78.0	77.9	77.3	66.5	54.5	43.5	34.5						7.0	
	8.0	65.5	62.7	64.6	65.1	65.0	64.1	61.0	54.5	43.5	34.5	28.5					8.0	
	9.0	53.5	51.6	53.3	54.5	55.2	54.9	54.0	52.6	43.5	34.5	28.5	23.0				9.0	
	10.0	43.9	43.4	45.0	46.1	46.8	46.5	45.7	44.8	42.6	34.5	28.5	23.0	18.8			10.0	
	11.0			38.5	39.8	40.4	41.5	41.2	40.5	38.5	34.5	28.5	23.0	18.8	15.0		11.0	
	12.0			33.0	34.8	36.1	36.0	35.7	34.9	34.0	33.6	28.5	23.0	18.8	15.0	13.8	12.0	
	14.0				26.3	27.6	28.0	27.9	27.6	26.8	27.1	26.9	26.1	23.0	18.8	15.0	13.8	14.0
	16.0					22.1	22.5	22.4	22.1	21.4	22.2	21.4	20.7	21.1	18.8	15.0	13.8	16.0
	18.0					18.2	18.5	18.4	18.1	17.4	18.2	18.7	18.0	18.1	17.5	15.0	13.4	18.0
	20.0						15.7	15.4	15.1	14.4	15.4	16.2	16.0	15.6	15.1	15.0	13.1	20.0
	22.0						13.9	13.1	13.7	13.2	14.2	14.2	14.0	13.7	13.3	12.8	12.7	22.0
	24.0							11.5	12.6	12.2	12.5	12.3	12.0	11.8	11.3	10.8	10.8	24.0
	26.0							10.7	11.0	10.9	10.9	10.7	10.4	10.2	9.8	9.3	9.3	26.0
	28.0								9.7	9.6	9.6	9.4	9.1	8.8	8.4	7.9	7.9	28.0
	30.0								8.6	8.5	8.5	8.2	8.0	7.7	7.3	6.8	6.8	30.0
	32.0									7.5	7.5	7.2	7.0	6.7	6.3	5.8	5.8	32.0
	34.0										6.7	6.6	6.4	6.1	5.8	5.0	5.0	34.0
	36.0											5.9	5.6	5.4	5.1	4.7	4.2	36.0
	38.0											5.3	5.0	4.7	4.4	4.1	3.6	38.0
	40.0												4.4	4.2	3.9	3.5	2.9	40.0
	42.0												3.9	3.7	3.3	2.9	2.4	42.0
	44.0													3.5	3.2	2.8	2.4	44.0
	46.0														2.8	2.4	2.0	46.0
	48.0														2.4	2.0	1.6	48.0
	50.0															1.6	1.2	50.0

※は旋回位置が後方限定の性能を示しています。

ブーム

ブーム

 MB	 12.0 t	 9.0m x 8.3m	 360°	 JPN
--	--	---	--	---

	m	※13.2	13.2	17.4	21.6	25.8	30.0	34.1	38.3	42.5	46.7	50.9	55.0	59.2	63.4	68.0	m
	2.5	207.8	176.9														2.5
	3.0	174.9	156.9	117.7	110.0	94.2											3.0
	3.5	150.6	140.2	117.7	110.0	94.2	86.2										3.5
	4.0	131.9	126.2	117.7	110.0	94.2	86.2										4.0
	4.5	116.6	114.4	115.2	110.0	94.2	86.2	69.9									4.5
	5.0	103.9	103.9	104.8	103.5	94.2	86.2	69.9	54.5								5.0
	6.0	85.0	85.0	86.4	86.8	85.2	79.5	69.9	54.5	43.5							6.0
	7.0	71.2	66.3	68.4	69.0	68.8	67.9	66.5	54.5	43.5	34.5						7.0
	8.0	53.3	52.4	54.3	55.6	56.4	56.1	55.1	54.2	43.5	34.5	28.5					8.0
	9.0	42.0	42.0	43.9	45.4	46.3	46.0	47.2	43.8	43.5	34.5	28.5	23.0				9.0
	10.0	34.1	34.1	35.9	38.8	39.4	39.3	38.9	38.0	37.1	34.5	28.5	23.0	18.8			10.0
	11.0			31.3	32.7	33.3	33.1	32.8	32.0	31.1	31.0	28.5	23.0	18.8	15.0		11.0
	12.0			26.7	28.1	28.6	28.5	28.1	27.4	28.3	27.1	26.6	23.0	18.8	15.0	13.8	12.0
	14.0			20.1	21.5	21.9	21.8	21.5	20.7	21.6	21.9	21.4	20.8	18.8	15.0	13.8	14.0
	16.0				17.1	18.1	17.2	17.7	17.4	18.5	18.6	18.3	17.3	16.7	15.0	13.8	16.0
	18.0				13.7	14.7	14.6	15.4	15.4	15.4	15.1	14.9	14.6	14.1	13.5	13.4	18.0
	20.0					12.1	12.5	12.8	12.7	12.8	12.5	12.2	11.9	11.5	11.0	10.9	20.0
	22.0					10.1	10.4	10.8	10.7	10.7	10.5	10.2	9.9	9.5	9.0	9.0	22.0
	24.0						8.9	9.2	9.1	9.1	8.9	8.6	8.3	7.9	7.4	7.4	24.0
	26.0							7.6	7.8	7.8	7.8	7.5	7.3	7.0	6.6	6.1	26.0
	28.0								6.8	6.7	6.7	6.4	6.2	5.9	5.5	5.0	28.0
	30.0								5.9	5.8	5.8	5.5	5.3	5.0	4.6	4.1	30.0
	32.0									5.0	5.0	4.7	4.5	4.2	3.8	3.3	32.0
	34.0									4.3	4.3	4.0	3.8	3.5	3.1	2.6	34.0
	36.0										3.7	3.4	3.2	2.9	2.5		36.0
	38.0										3.2	2.9	2.7	2.4	2.0		38.0
	40.0											2.5	2.2	1.9			40.0
	42.0												2.1	1.8	1.4		42.0
	44.0													1.7	1.4		44.0
	46.0														1.1		46.0

※は旋回位置が後方限定の性能を示しています。

オールテレーンクレーン
AC 5.220-1
フルオートラフィングジブ

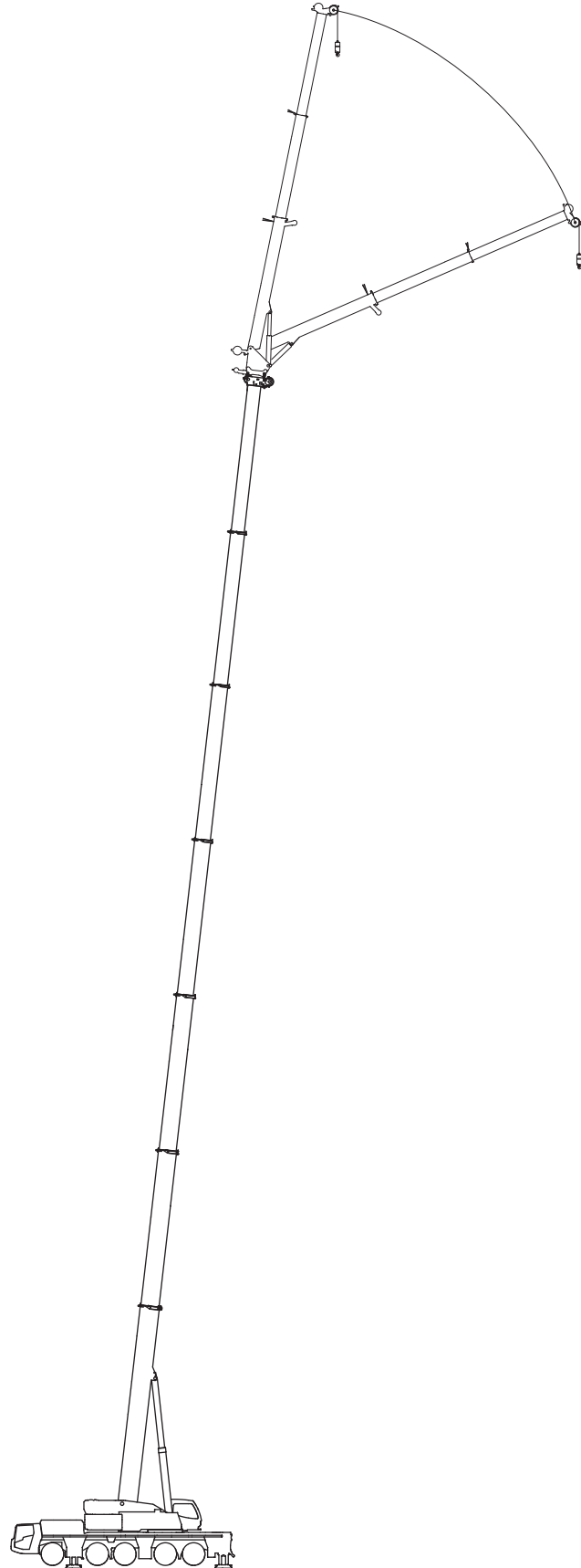

ブーム+フルオートラフィングジブ(FLJ)作業半径-揚程図

50.9mブーム+フルオートラフィングジブ

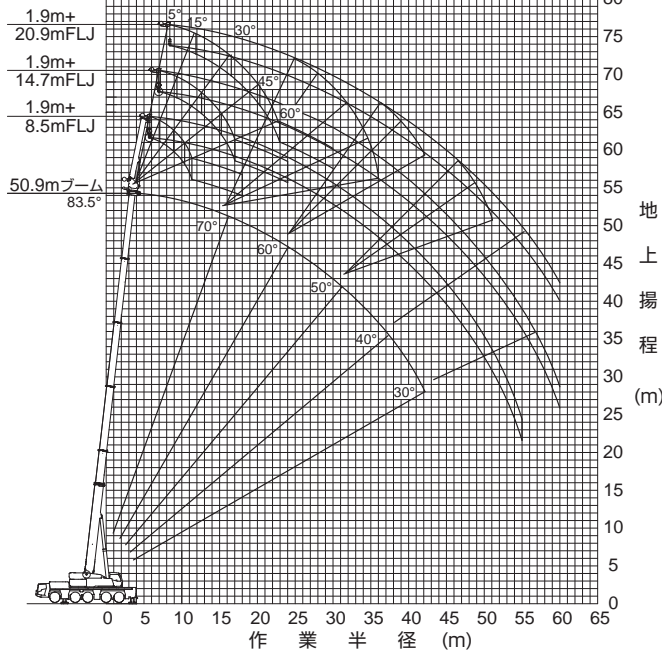

(注意) 1. 上図はブームおよびジブのたわみを含んでいません。
2. カウンタウエイト7t、アウトリガ張出幅8.3m時の性能を図示しています。

55.0mブーム+フルオートラフィングジブ

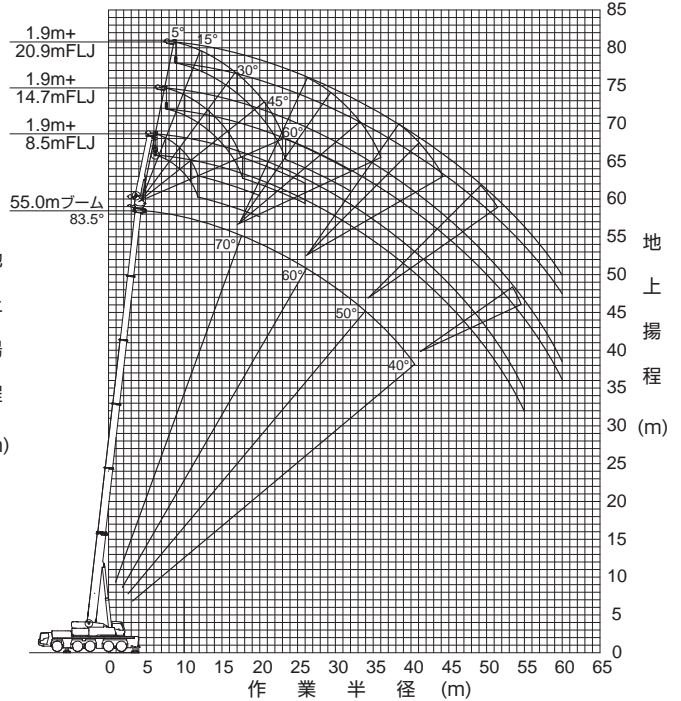

(注意) 1. 上図はブームおよびジブのたわみを含んでいません。
2. カウンタウエイト7t、アウトリガ張出幅8.3m時の性能を図示しています。

59.2mブーム+フルオートラフィングジブ

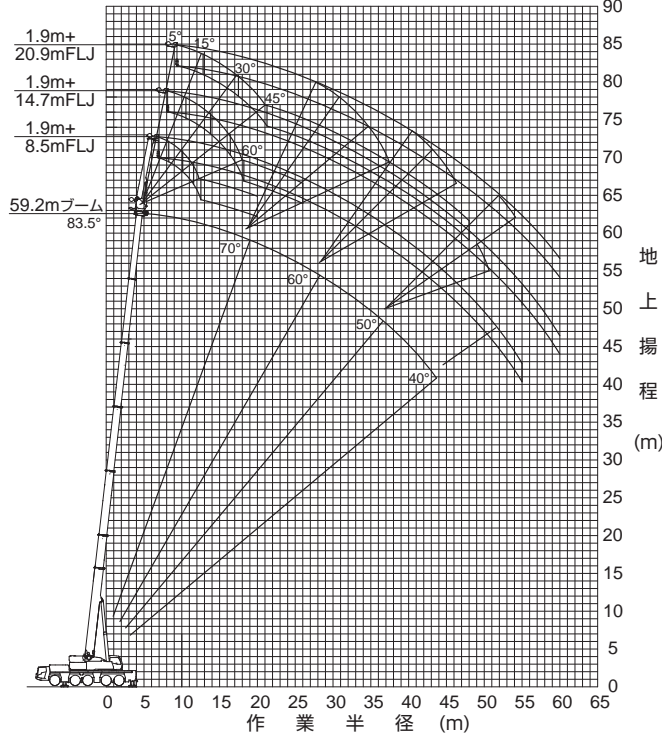

(注意) 1. 上図はブームおよびジブのたわみを含んでいません。
2. カウンタウエイト7t、アウトリガ張出幅8.3m時の性能を図示しています。

63.4mブーム+フルオートラフィングジブ

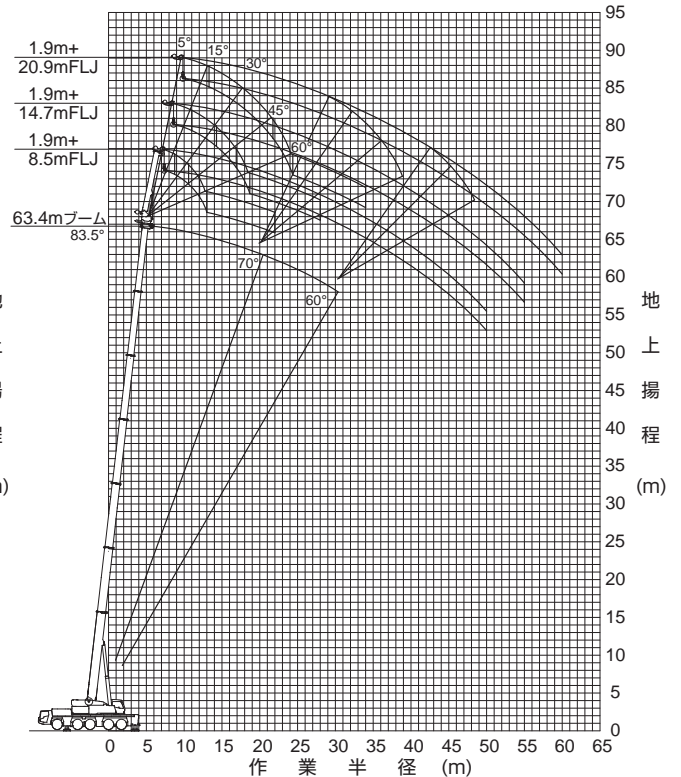

(注意) 1. 上図はブームおよびジブのたわみを含んでいません。
2. カウンタウエイト7t、アウトリガ張出幅8.3m時の性能を図示しています。

ブーム+フルオートラフティングジブ(FLJ)定格総荷重表

■ 定格総荷重表注意事項

◆性能設定のあるカウンタウエイトとアウトリガ張出幅の組合せを、下表に○印で示します。

本仕様書では、の定格総荷重表のみ記載しています。

また、各ブーム長さにおいて異なる伸縮状態の中から最大になる性能を抜粋し記載しています。

※同じブーム長さでも、ブームの伸長状態によって定格総荷重が異なります。

このため、アウトリガ張出幅・カウンタウエイト重量に応じた定格総荷重および他の詳細については、別冊の仕様書を参照してください。

アウトリガ張出幅	カウンタウエイト	71 t	47 t	35 t	23.5 t	12 t	0 t
8.3 m		○	○	○	○	○	○
		P18	P20	P22	P24	P26	
7.0 m		○	○	○	○	○	
5.6 m				○	○		

◆Bピン（ブーム固定ピン）を挿入していないときの定格総荷重は24.0 tに制限されます。

◆定格総荷重は、つり具質量とフック質量（95tフック: 1,150kg、28tフック: 450kg、9.4tフック: 300kg）を含んだ値を示します。









◆定格総荷重は、ブームとジブのたわみを含んだ実際の作業半径に基づいています。

◆各状態ごとの標準巻掛本数は別冊の仕様書を参照してください。

◆定格総荷重はアウトリガを水平堅土上に設置したときの値です。

◆定格総荷重表は、風による影響を含んでいません。瞬間最大風速が10m/s以上の風速では、クレーン作業を中止してください。

定格総荷重表中のシンボル、記号の説明

	フルオートラフティングジブ (FLJ) の定格総荷重を示します。	 m	ブーム長さを示します。
	フルオートラフティングジブ (FLJ) のジブ長さを示します。		ジブのオフセット角度を示し、ブームの中心線とジブの中心線のなす角度を示します。
	カウンタウエイト (C/W) 組合せを示します。	 m	作業半径を示します。
	アウトリガ張出幅を示します。		
	吊上げ可能な旋回範囲を示します。		
	定格総荷重の単位を示します。		

フルオートラフィングジブ



FLJ	1.9m + 8.5m	71.0 t	9.0m x 8.3m	360°	JPN

	m	50.9	50.9	50.9	50.9	50.9	55.0	55.0	55.0	55.0	55.0	59.2	59.2	59.2	59.2	59.2	63.4	63.4	63.4	63.4	63.4	m	
	°	5	15	30	45	60	5	15	30	45	60	5	15	30	45	60	5	15	30	45	60	°	
	10.0	13.8																					10.0
	11.0	13.8	13.8				11.5					9.6											11.0
	12.0	13.8	13.8				11.5	11.5				9.6	9.4										12.0
	14.0	13.8	13.8	13.3	13.0		11.5	11.5	11.4			9.0	8.7	8.3			7.0	7.0					14.0
	16.0	13.4	13.0	12.5	12.2	12.1	11.2	11.0	10.6	10.4	10.4	8.4	8.3	7.7	7.5		6.8	6.6	6.3				16.0
	18.0	12.3	12.1	11.7	11.5	11.4	10.5	10.2	9.9	9.7	9.7	8.1	7.8	7.3	7.1	7.0	6.3	6.1	5.9	5.7			18.0
	20.0	11.4	11.2	11.0	10.8		9.8	9.6	9.3	9.1	9.1	7.5	7.3	6.9	6.7	6.6	6.0	5.8	5.5	5.3			20.0
	22.0	10.5	10.4	10.3	10.2		9.2	9.0	8.7	8.6		7.1	6.8	6.6	6.3		5.6	5.4	5.1	5.0	5.0	5.0	22.0
	24.0	9.8	9.7	9.6	9.6		8.5	8.4	8.2	8.1		6.6	6.4	6.2	6.0		5.3	5.1	4.8	4.7			24.0
	26.0	9.1	9.0	8.9	8.9		7.9	7.8	7.7	7.6		6.2	6.0	5.8	5.7		4.9	4.8	4.6	4.4			26.0
	28.0	8.5	8.4	8.3	8.3		7.3	7.3	7.2	7.2		5.9	5.7	5.5	5.4		4.6	4.5	4.3	4.2			28.0
	30.0	7.9	7.9	7.8	7.8		6.8	6.8	6.7	6.7		5.5	5.4	5.2	5.1		4.3	4.2	4.1	4.0			30.0
	32.0	7.4	7.4	7.3	7.3		6.3	6.3	6.3	6.3		5.2	5.1	4.9	4.9		4.0	4.0	3.9	3.8			32.0
	34.0	6.9	6.9	6.8			5.9	5.9	5.9	5.9		4.9	4.8	4.7	4.6		3.8	3.7	3.6	3.6			34.0
	36.0	6.4	6.4	6.4			5.5	5.5	5.5			4.7	4.6	4.4	4.4		3.6	3.5	3.4	3.4			36.0
	38.0	6.0	6.0	6.0			5.1	5.1	5.1			4.4	4.3	4.2			3.3	3.3	3.2	3.2			38.0
	40.0	5.2	5.6	5.6			4.8	4.8	4.8			4.1	4.1	4.0			3.1	3.1	3.0				40.0
	42.0	4.8	4.8	4.8			4.1	4.1	4.5			3.8	3.8	3.8			3.0	2.9	2.8				42.0
	44.0	4.5	4.5				3.8	3.8	3.8			3.3	3.3	3.6			2.8	2.7	2.7				44.0
	46.0	4.1	4.2				3.5	3.5				3.0	3.1	3.1			2.4	2.6	2.5				46.0
	48.0	3.8	3.9				3.2	3.2				2.8	2.8	2.8			2.3	2.3	2.2				48.0
	50.0	3.1	3.2				2.9	3.0				2.5	2.5				2.1	2.1	2.1				50.0
	55.0	1.2					1.4	1.4				1.1	1.2										55.0

FLJ	1.9m + 11.6m	71.0 t	9.0m x 8.3m	360°	JPN

	m	50.9	50.9	50.9	50.9	50.9	55.0	55.0	55.0	55.0	55.0	59.2	59.2	59.2	59.2	59.2	63.4	63.4	63.4	63.4	63.4	m	
	°	5	15	30	45	60	5	15	30	45	60	5	15	30	45	60	5	15	30	45	60	°	
	11.0	11.8																					11.0
	12.0	11.8					10.0					7.5											12.0
	14.0	11.8	11.8				10.0	10.0				7.5	7.5				6.1						14.0
	16.0	11.8	11.8	11.4			10.0	9.9	9.7			7.5	7.4				6.1	6.0					16.0
	18.0	11.5	11.2	10.7	10.2		9.6	9.5	9.1	8.9		7.2	6.9	6.5			5.9	5.7	5.3				18.0
	20.0	10.9	10.5	10.1	9.9	9.2	9.3	8.9	8.6	8.4	8.4	7.0	6.5	6.1			5.5	5.3	5.0	4.8			20.0
	22.0	10.1	9.9	9.5	9.3	9.1	8.7	8.4	8.1	8.0	8.0	6.5	6.2	5.8	5.6	5.5	5.2	5.0	4.7	4.5	4.5	4.5	22.0
	24.0	9.4	9.3	9.0	8.9		8.1	7.9	7.6	7.5		6.1	5.9	5.5	5.3	5.3	4.9	4.7	4.4	4.3	4.2	4.2	24.0
	26.0	8.8	8.7	8.5	8.4		7.6	7.4	7.2	7.1		5.8	5.6	5.2	5.0		4.6	4.4	4.2	4.1			26.0
	28.0	8.2	8.1	8.0	8.0		7.1	7.0	6.8	6.7		5.4	5.2	5.0	4.8		4.3	4.1	3.9	3.9			28.0
	30.0	7.7	7.6	7.5	7.5		6.6	6.6	6.4	6.4		5.1	5.0	4.8	4.6		4.1	3.9	3.7	3.6			30.0
	32.0	7.2	7.1	7.1	7.1		6.2	6.2	6.1	6.1		4.9	4.7	4.5	4.4		3.8	3.7	3.5	3.4			32.0
	34.0	6.7	6.7	6.6	6.6		5.8	5.8	5.8	5.7		4.6	4.4	4.3	4.2		3.6	3.5	3.3	3.3			34.0
	36.0	6.3	6.3	6.2			5.4	5.4	5.4	5.4		4.3	4.2	4.1	4.0		3.4	3.3	3.2	3.1			36.0
	38.0	5.9	5.9	5.9			5.1	5.0	5.0			4.1	4.0	3.9	3.8		3.2	3.1	3.0	2.9			38.0
	40.0	5.5	5.5	5.5			4.7	4.7	4.7			3.9	3.8	3.7			3.0	2.9	2.8	2.8			40.0
	42.0	4.8	5.2	5.2			4.4	4.4	4.4			3.7	3.6	3.5			2.8	2.7	2.7				42.0
	44.0	4.5	4.5	4.9			3.8	4.1	4.1			3.5	3.4	3.4			2.6	2.6	2.5				44.0
	46.0	4.2	4.2	2.5			3.5	3.6	3.6			3.1	3.3	3.2			2.5	2.4	2.4				46.0
	48.0	3.9	3.9				3.3	3.3	3.3			2.8	2.9	3.1			2.2	2.3	2.2				48.0
	50.0	3.6	3.6				3.0	3.0				2.6	2.6	2.7			2.0	2.0	2.1				50.0
	55.0	1.3					1.5	1.6				2.0	2.1				1.7	1.7	1.7				55.0
	60.0						1.0																60.0

FLJ	1.9m + 14.7m	71.0 t	9.0m x 8.3m	360°	JPN

	m	50.9	50.9	50.9	50.9	50.9	55.0	55.0	55.0	55.0	55.0	59.2	59.2	59.2	59.2	59.2	63.4	63.4	63.4	63.4	63.4	m	
	°	5	15	30	45	60	5	15	30	45	60	5	15	30	45	60	5	15	30	45	60	°	
	12.0	10.1																					12.0
	14.0	10.1	10.1				6.9					6.5					5.4						14.0
	16.0	10.1	10.0				6.9					6.5	6.5				5.4						16.0
	18.0	10.1	9.6	8.4			6.9	6.9				6.5	6.3				5.4	5.2					18.0
	20.0	10.0	9.5	8.2	7.4		6.9	6.9	6.9			6.3	6.0	5.5			5.2	4.9					20.0
	22.0	9.4	9.1	7.9	7.3	6.5	6.9	6.9	6.9	6.9		5.9	5.6	5.2	5.0		4.8	4.6	4.3				22.0
	24.0	9.1	8.7	7.7	7.1	6.5	6.9	6.9	6.9	6.9	6.8	5.7	5.3	5.0	4.8	4.7	4.5	4.3	4.1	3.9			24.0
	26.0	8.5	8.2	7.4	6.9		6.9	6.9	6.7	6.6	6.5	5.4	5.1	4.8	4.6	4.5	4.3	4.1	3.9	3.7	3.7		26.0
	28.0	7.9	7.8	7.2	6.8		6.7	6.5	6.3	6.2		5.1	4.8	4.5	4.4		4.0	3.8	3.6	3.5	3.5		28.0
	30.0	7.4	7.3	7.0	6.6		6.3	6.2	6.0	5.9		4.8	4.6	4.3	4.2		3.8	3.6	3.5	3.3			30.0
	32.0	7.0	6.9	6.8	6.5		6.0	5.8	5.7	5.6		4.5	4.4	4.1	4.0		3.6	3.4	3.3	3.2			32.0
	34.0	6.5	6.5	6.4	6.4		5.6	5.5	5.4	5.3		4.3	4.1	3.9	3.8		3.4	3.2	3.1	3.0			34.0
	36.0	6.1	6.1	6.1	6.1		5.2	5.2	5.1	5.1		4.1	3.9	3.8	3.7		3.2	3.1	2.9	2.8			36.0
	38.0	5.8	5.7	5.7	5.7		4.9	4.9	4.9	4.8		3.9	3.7	3.6	3.5		3.0	2.9	2.8	2.7			38.0
	40.0	5.4	5.4	5.4			4.6	4.6	4.6	4.6		3.7	3.5	3.4	3.4		2.8	2.8	2.6				

フルオートラフィングジブ

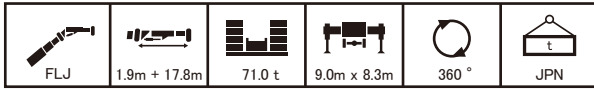

		50.9					55.0					59.2					63.4					
m		50.9	50.9	50.9	50.9	50.9	55.0	55.0	55.0	55.0	55.0	59.2	59.2	59.2	59.2	59.2	63.4	63.4	63.4	63.4	63.4	m
°		5	15	30	45	60	5	15	30	45	60	5	15	30	45	60	5	15	30	45	60	°
	14.0	6.7					6.7					5.7									14.0	
	16.0	6.7					6.7					5.7					4.7				16.0	
	18.0	6.7	6.7				6.7	6.7				5.7	5.7				4.7				18.0	
	20.0	6.7	6.7	6.7			6.7	6.7				5.7	5.5				4.7	4.5			20.0	
	22.0	6.7	6.7	6.5			6.7	6.7	6.3			5.5	5.2	4.8			4.6	4.3			22.0	
	24.0	6.7	6.7	6.3	5.7		6.7	6.7	6.1	5.6		5.2	4.9	4.6			4.3	4.0	3.8		24.0	
	26.0	6.7	6.7	6.1	5.6	5.0	6.6	6.5	5.9	5.5	5.0	5.0	4.7	4.4	4.2		4.0	3.8	3.6		26.0	
	28.0	6.7	6.7	5.9	5.5	4.9	6.4	6.2	5.8	5.4	4.9	4.8	4.4	4.2	4.0	3.9	3.8	3.6	3.4	3.3	3.2	28.0
	30.0	6.7	6.5	5.7	5.3		6.0	5.9	5.6	5.2		4.5	4.2	4.0	3.8	3.8	3.6	3.4	3.2	3.1	3.1	30.0
	32.0	6.6	6.3	5.6	5.2		5.7	5.5	5.4	5.1		4.3	4.0	3.8	3.7		3.4	3.2	3.0	2.9		32.0
	34.0	6.2	6.1	5.4	5.1		5.4	5.3	5.1	5.0		4.1	3.9	3.6	3.5		3.2	3.0	2.9	2.8		34.0
	36.0	5.9	5.8	5.3	5.0		5.1	5.0	4.9	4.8		3.8	3.7	3.4	3.3		3.0	2.9	2.7	2.7		36.0
	38.0	5.5	5.5	5.2	4.9		4.8	4.8	4.6	4.6		3.6	3.5	3.3	3.2		2.9	2.7	2.6	2.5		38.0
	40.0	5.2	5.2	5.1	4.9		4.5	4.5	4.4	4.4		3.5	3.3	3.2	3.1		2.7	2.6	2.4	2.4		40.0
	42.0	4.9	4.9	4.9			4.2	4.2	4.2	4.2		3.3	3.2	3.1	3.0		2.5	2.4	2.3	2.3		42.0
	44.0	4.7	4.6	4.6			4.0	4.0	4.0			3.1	3.0	2.9	2.9		2.4	2.3	2.2	2.1		44.0
	46.0	4.4	4.4	4.4			3.7	3.7	3.8			3.0	2.9	2.8			2.3	2.2	2.1	2.0		46.0
	48.0	3.8	4.1	4.1			3.5	3.5	3.5			2.8	2.7	2.7			2.1	2.1	2.0			48.0
	50.0	3.6	3.6	3.9			3.1	3.3	3.3			2.7	2.6	2.5			2.0	1.9	1.9			50.0
	55.0	3.0	3.0				2.5	2.6	2.6			2.2	2.2	2.1			1.6	1.7	1.6			55.0
60.0	1.2	1.2				1.6	1.7				1.4	1.8				1.3	1.3	1.3			60.0	

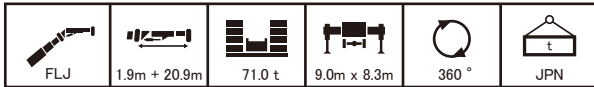

		50.9					55.0					59.2					63.4					
m		50.9	50.9	50.9	50.9	50.9	55.0	55.0	55.0	55.0	55.0	59.2	59.2	59.2	59.2	59.2	63.4	63.4	63.4	63.4	63.4	m
°		5	15	30	45	60	5	15	30	45	60	5	15	30	45	60	5	15	30	45	60	°
	16.0	5.6					5.6					5.0									16.0	
	18.0	5.6	5.6				5.6	5.6				5.0					4.2				18.0	
	20.0	5.6	5.6				5.6	5.6				5.0	5.0				4.2				20.0	
	22.0	5.6	5.6	5.3			5.6	5.6				5.0	4.8				4.2	4.0			22.0	
	24.0	5.6	5.6	5.1			5.6	5.6	5.0			4.8	4.5	4.2			4.0	3.7			24.0	
	26.0	5.6	5.6	5.0	4.5		5.6	5.6	4.8			4.6	4.3	4.0			3.8	3.5	3.3		26.0	
	28.0	5.6	5.5	4.8	4.4	3.8	5.6	5.4	4.7	4.3		4.3	4.1	3.8	3.6		3.6	3.4	3.1		28.0	
	30.0	5.6	5.3	4.7	4.3	3.8	5.5	5.2	4.6	4.2	3.8	4.2	3.9	3.6	3.5		3.3	3.2	3.0	2.9		30.0
	32.0	5.6	5.2	4.5	4.2		5.3	5.0	4.4	4.1	3.8	4.0	3.7	3.5	3.3		3.2	3.0	2.8	2.7	2.7	32.0
	34.0	5.6	5.0	4.4	4.1		5.2	4.9	4.3	4.0		3.8	3.5	3.3	3.2		3.0	2.9	2.7	2.6	2.6	34.0
	36.0	5.4	4.8	4.3	4.0		4.9	4.7	4.2	4.0		3.6	3.4	3.2	3.1		2.8	2.7	2.6	2.5		36.0
	38.0	5.2	4.7	4.2	3.9		4.7	4.5	4.1	3.9		3.4	3.2	3.0	3.0		2.7	2.5	2.4	2.3		38.0
	40.0	5.1	4.5	4.1	3.9		4.4	4.3	4.0	3.8		3.3	3.1	2.9	2.8		2.5	2.4	2.3	2.2		40.0
	42.0	4.8	4.4	4.0	3.8		4.2	4.1	3.9	3.7		3.1	3.0	2.8	2.7		2.4	2.3	2.2	2.1		42.0
	44.0	4.5	4.3	3.9	3.7		3.9	3.9	3.8	3.7		2.9	2.8	2.7	2.6		2.3	2.2	2.0	2.0		44.0
	46.0	4.3	4.2	3.8			3.7	3.7	3.7	3.6		2.8	2.7	2.6	2.5		2.2	2.1	1.9	1.9		46.0
	48.0	4.1	4.1	3.7			3.5	3.5	3.5			2.7	2.6	2.5	2.4		2.0	2.0	1.8	1.8		48.0
	50.0	3.6	3.8	3.7			3.3	3.3	3.3			2.5	2.5	2.4			1.9	1.9	1.8	1.7		50.0
	55.0	3.0	3.1	3.2			2.6	2.7	2.9			2.1	2.2	2.1			1.6	1.6	1.6			55.0
	60.0	2.6	2.6				2.1	2.2				1.8	1.8	1.8			1.3	1.2	1.3			60.0

フルオートラフィングジブ

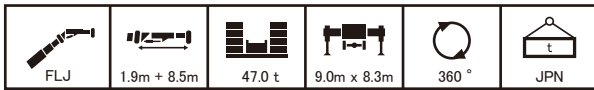

		50.9					55.0					59.2					63.4					
m		50.9	50.9	50.9	50.9	50.9	55.0	55.0	55.0	55.0	55.0	59.2	59.2	59.2	59.2	59.2	63.4	63.4	63.4	63.4	63.4	m
°		5	15	30	45	60	5	15	30	45	60	5	15	30	45	60	5	15	30	45	60	°
10.0		13.8																			10.0	
11.0		13.8	13.8				11.5							9.6							11.0	
12.0		13.8	13.8				11.5	11.5						9.6	9.4						12.0	
14.0		13.8	13.8	13.3	13.0		11.5	11.5	11.4					9.0	8.7	8.3					14.0	
16.0		13.4	13.0	12.5	12.2	12.1	11.2	11.0	10.6	10.4	10.4			8.4	8.3	7.7	7.5				16.0	
18.0		12.3	12.1	11.7	11.5	11.4	10.5	10.2	9.9	9.7	9.7			8.1	7.8	7.3	7.1	7.0			18.0	
20.0		11.4	11.2	11.0	10.8		9.8	9.6	9.3	9.1	9.1			7.5	7.3	6.9	6.7	6.6			20.0	
22.0		10.5	10.4	10.3	10.2		9.2	9.0	8.7	8.6				7.1	6.8	6.6	6.3				22.0	
24.0		9.8	9.7	9.6	9.6		8.5	8.4	8.2	8.1				6.6	6.4	6.2	6.0				24.0	
26.0		9.1	9.0	8.9	8.9		7.9	7.8	7.7	7.6				6.2	6.0	5.8	5.7				26.0	
28.0		8.5	8.4	8.3	8.3		7.3	7.3	7.2	7.2				5.9	5.7	5.5	5.4				28.0	
30.0		7.9	7.9	7.8	7.8		6.8	6.8	6.7	6.7				5.5	5.4	5.2	5.1				30.0	
32.0		7.2	7.4	7.3	7.3		6.3	6.3	6.3	6.3				5.2	5.1	4.9	4.9				32.0	
34.0		6.0	6.3	6.7			5.9	5.9	5.9	5.9				4.9	4.8	4.7	4.6				34.0	
36.0		4.9	5.2	5.5			5.2	5.5	5.5					4.7	4.6	4.4	4.4				36.0	
38.0		4.0	4.2	4.5			4.5	4.5	4.8					4.4	4.3	4.2					38.0	
40.0		3.4	3.4	3.6			4.1	4.1	4.1					3.7	4.0	4.0					40.0	
42.0		3.0	3.1	3.0			3.5	3.7	3.8					3.3	3.3	3.4					42.0	
44.0		2.7	2.7				2.8	3.0	3.2					2.9	3.0	3.0					44.0	
46.0		2.4	2.4				2.2	2.4						2.6	2.7	2.7					46.0	
48.0		2.1	2.1				1.7	1.8						2.1	2.2	2.4					48.0	
50.0		1.8	1.8											1.6	1.7						50.0	
55.0		1.2																			55.0	

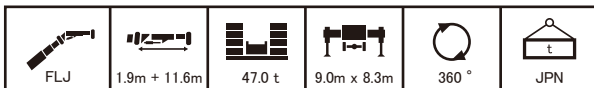

		50.9					55.0					59.2					63.4					
m		50.9	50.9	50.9	50.9	50.9	55.0	55.0	55.0	55.0	55.0	59.2	59.2	59.2	59.2	59.2	63.4	63.4	63.4	63.4	63.4	m
°		5	15	30	45	60	5	15	30	45	60	5	15	30	45	60	5	15	30	45	60	°
11.0		11.8																			11.0	
12.0		11.8					10.0							7.5							12.0	
14.0		11.8	11.8				10.0	10.0						7.5	7.5						14.0	
16.0		11.8	11.8	11.4			10.0	9.9	9.7					7.5	7.4						16.0	
18.0		11.5	11.2	10.7	10.2		9.6	9.5	9.1	8.9				7.2	6.9	6.5					18.0	
20.0		10.9	10.5	10.1	9.9	9.2	9.3	8.9	8.6	8.4	8.4			7.0	6.5	6.1	5.9				20.0	
22.0		10.1	9.9	9.5	9.3	9.1	8.7	8.4	8.1	8.0	8.0			6.5	6.2	5.8	5.6	5.5			22.0	
24.0		9.4	9.3	9.0	8.9		8.1	7.9	7.6	7.5				6.1	5.9	5.5	5.3	5.3			24.0	
26.0		8.8	8.7	8.5	8.4		7.6	7.4	7.2	7.1				5.8	5.6	5.2	5.0				26.0	
28.0		8.2	8.1	8.0	8.0		7.1	7.0	6.8	6.7				5.4	5.2	5.0	4.8				28.0	
30.0		7.7	7.6	7.5	7.5		6.6	6.6	6.4	6.4				5.1	5.0	4.8	4.6				30.0	
32.0		7.2	7.1	7.1	7.1		6.2	6.2	6.1	6.1				4.9	4.7	4.5	4.4				32.0	
34.0		6.6	6.7	6.6	6.6		5.8	5.8	5.8	5.7				4.6	4.4	4.3	4.2				34.0	
36.0		5.5	5.9	6.2			5.4	5.4	5.4	5.4				4.3	4.2	4.1	4.0				36.0	
38.0		4.6	4.9	5.4			4.8	5.0	5.0					4.1	4.0	3.9	3.8				38.0	
40.0		3.7	4.1	4.4			4.2	4.3	4.7					3.9	3.8	3.7					40.0	
42.0		3.0	3.3	3.6			3.8	3.8	3.9					3.7	3.6	3.5					42.0	
44.0		2.8	2.7	2.8			3.5	3.5	3.5					3.1	3.2	3.4					44.0	
46.0		2.5	2.5	2.5			2.9	3.1	3.2					2.8	2.8	2.9					46.0	
48.0		2.2	2.3				2.3	2.5	2.7					2.5	2.5	2.5					48.0	
50.0		1.9	2.0				1.8	1.9						2.0	2.2	2.3					50.0	
55.0		1.3																			55.0	



		50.9					55.0					59.2					63.4					
m		50.9	50.9	50.9	50.9	50.9	55.0	55.0	55.0	55.0	55.0	59.2	59.2	59.2	59.2	59.2	63.4	63.4	63.4	63.4	63.4	m
°		5	15	30	45	60	5	15	30	45	60	5	15	30	45	60	5	15	30	45	60	°
12.0		10.1																			12.0	
14.0		10.1	10.1				6.9										5.4				14.0	
16.0		10.1	10.0				6.9										5.4				16.0	
18.0		10.1	9.6	8.4			6.9	6.9									5.4	5.2			18.0	
20.0		10.0	9.5	8.2	7.4		6.9	6.9	6.9								5.2	4.9			20.0	
22.0		9.4	9.1	7.9	7.3	6.5	6.9	6.9	6.9	6.9							4.8	4.6	4.3		22.0	
24.0		9.1	8.7	7.7	7.1	6.5	6.9	6.9	6.9	6.9	6.8						4.7	4.5	4.3	3.9	24.0	
26.0		8.5	8.2	7.4	6.9		6.9	6.9	6.7	6.6	6.5						4.5	4.3	3.9	3.7	26.0	
28.0		7.9	7.8	7.2	6.8		6.7	6.5	6.3	6.2							4.4	4.0	3.8	3.6	28.0	
30.0		7.4	7.3	7.0	6.6		6.3	6.2	6.0	5.9							4.2	3.8	3.6	3.5	30.0	
32.0		7.0	6.9	6.8	6.5		6.0	5.8	5.7	5.6							4.0	3.6	3.4	3.3	32.0	
34.0		6.5	6.5	6.4	6.4		5.6	5.5	5.4	5.3							3.8	3.4	3.2	3.1	34.0	
36.0		6.1	6.1	6.1	6.1		5.2	5.2	5.1	5.1							3.7	3.2	3.1	2.9	36.0	
38.0		5.1	5.6	5.7	5.7		4.9	4.9	4.9	4.8							3.5	3.0	2.9	2.8	38.0	
40.0		4.3	4.7	5.2			4.6	4.6	4.6	4.6							3.4	2.8	2.8	2.6	40.0	
42.0		3.5	3.9	4.3			3.9	4.3	4.3								3.2	2.7	2.6	2.5	42.0	
44.0		2.8	3.2	3.6			3.5	3.6	3.9								3.1	2.5	2.4	2.4	44.0	
46.0		2.5	2.6	2.8			3.2	3.3	3.3								2.8	2.4	2.3	2.3	46.0	
48.0		2.3	2.3	2.4			2.7	3.0	3.0								2.5	2.2	2.1		48.0	
50.0		2.1	2.1				2.2	2.4	2.7								2.3	2.3	2.3		50.0	
55.0		1.5	1.6														1.5	1.7			55.0	
60.0		1.0																			60.0	

フルオートラフィングジブ

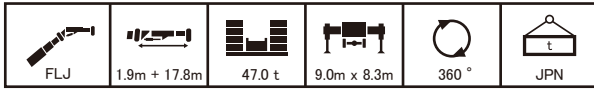

		50.9					55.0					59.2					63.4					
m		50.9	50.9	50.9	50.9	50.9	55.0	55.0	55.0	55.0	55.0	59.2	59.2	59.2	59.2	59.2	63.4	63.4	63.4	63.4	63.4	m
°		5	15	30	45	60	5	15	30	45	60	5	15	30	45	60	5	15	30	45	60	°
	14.0	6.7					6.7					5.7									14.0	
	16.0	6.7					6.7					5.7					4.7				16.0	
	18.0	6.7	6.7				6.7	6.7				5.7	5.7				4.7				18.0	
	20.0	6.7	6.7	6.7			6.7	6.7				5.7	5.5				4.7	4.5			20.0	
	22.0	6.7	6.7	6.5			6.7	6.7	6.3			5.5	5.2	4.8			4.6	4.3			22.0	
	24.0	6.7	6.7	6.3	5.7		6.7	6.7	6.1	5.6		5.2	4.9	4.6			4.3	4.0	3.8		24.0	
	26.0	6.7	6.7	6.1	5.6	5.0	6.6	6.5	5.9	5.5	5.0	5.0	4.7	4.4	4.2		4.0	3.8	3.6		26.0	
	28.0	6.7	6.7	5.9	5.5	4.9	6.4	6.2	5.8	5.4	4.9	4.8	4.4	4.2	4.0	3.9	3.8	3.6	3.4	3.3	3.2	28.0
	30.0	6.7	6.5	5.7	5.3		6.0	5.9	5.6	5.2		4.5	4.2	4.0	3.8	3.8	3.6	3.4	3.2	3.1	3.1	30.0
	32.0	6.6	6.3	5.6	5.2		5.7	5.5	5.4	5.1		4.3	4.0	3.8	3.7		3.4	3.2	3.0	2.9		32.0
	34.0	6.2	6.1	5.4	5.1		5.4	5.3	5.1	5.0		4.1	3.9	3.6	3.5		3.2	3.0	2.9	2.8		34.0
	36.0	5.9	5.8	5.3	5.0		5.1	5.0	4.9	4.8		3.8	3.7	3.4	3.3		3.0	2.9	2.7	2.7		36.0
	38.0	5.5	5.5	5.2	4.9		4.8	4.8	4.6	4.6		3.6	3.5	3.3	3.2		2.9	2.7	2.6	2.5		38.0
	40.0	5.0	5.2	5.1	4.9		4.5	4.5	4.4	4.4		3.5	3.3	3.2	3.1		2.7	2.6	2.4	2.4		40.0
	42.0	4.2	4.6	4.9			4.2	4.2	4.2	4.2		3.3	3.2	3.1	3.0		2.5	2.4	2.3	2.3		42.0
	44.0	3.5	3.9	4.4			3.6	4.0	4.0			3.1	3.0	2.9	2.9		2.4	2.3	2.2	2.1		44.0
	46.0	2.8	3.2	3.7			3.3	3.4	3.8			3.0	2.9	2.8			2.3	2.2	2.1	2.0		46.0
	48.0	2.4	2.6	3.0			3.0	3.1	3.2			2.6	2.7	2.7			2.1	2.1	2.0			48.0
	50.0	2.1	2.2	2.4			2.6	2.8	2.8			2.3	2.4	2.5			2.0	1.9	1.9			50.0
	55.0	1.7	1.6				1.5	1.7	2.0			1.6	1.9	1.8								55.0
60.0	1.2	1.2																			60.0	

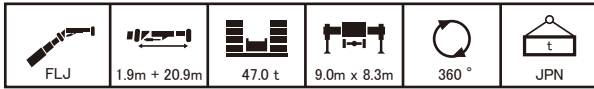

		50.9					55.0					59.2					63.4					
m		50.9	50.9	50.9	50.9	50.9	55.0	55.0	55.0	55.0	55.0	59.2	59.2	59.2	59.2	59.2	63.4	63.4	63.4	63.4	63.4	m
°		5	15	30	45	60	5	15	30	45	60	5	15	30	45	60	5	15	30	45	60	°
	16.0	5.6					5.6					5.0									16.0	
	18.0	5.6	5.6				5.6					5.0					4.2				18.0	
	20.0	5.6	5.6				5.6	5.6				5.0	5.0				4.2				20.0	
	22.0	5.6	5.6	5.3			5.6	5.6				5.0	4.8				4.2	4.0			22.0	
	24.0	5.6	5.6	5.1			5.6	5.6	5.0			4.8	4.5	4.2			4.0	3.7			24.0	
	26.0	5.6	5.6	5.0	4.5		5.6	5.6	4.8			4.6	4.3	4.0			3.8	3.5	3.3		26.0	
	28.0	5.6	5.5	4.8	4.4	3.8	5.6	5.4	4.7	4.3		4.3	4.1	3.8	3.6		3.6	3.4	3.1		28.0	
	30.0	5.6	5.3	4.7	4.3	3.8	5.5	5.2	4.6	4.2	3.8	4.2	3.9	3.6	3.5		3.3	3.2	3.0	2.9		30.0
	32.0	5.6	5.2	4.5	4.2		5.3	5.0	4.4	4.1	3.8	4.0	3.7	3.5	3.3		3.2	3.0	2.8	2.7	2.7	32.0
	34.0	5.6	5.0	4.4	4.1		5.2	4.9	4.3	4.0		3.8	3.5	3.3	3.2		3.0	2.9	2.7	2.6	2.6	34.0
	36.0	5.4	4.8	4.3	4.0		4.9	4.7	4.2	4.0		3.6	3.4	3.2	3.1		2.8	2.7	2.6	2.5		36.0
	38.0	5.2	4.7	4.2	3.9		4.7	4.5	4.1	3.9		3.4	3.2	3.0	3.0		2.7	2.5	2.4	2.3		38.0
	40.0	5.1	4.5	4.1	3.9		4.4	4.3	4.0	3.8		3.3	3.1	2.9	2.8		2.5	2.4	2.3	2.2		40.0
	42.0	4.6	4.4	4.0	3.8		4.2	4.1	3.9	3.7		3.1	3.0	2.8	2.7		2.4	2.3	2.2	2.1		42.0
	44.0	3.9	4.3	3.9	3.7		3.9	3.9	3.8	3.7		2.9	2.8	2.7	2.6		2.3	2.2	2.0	2.0		44.0
	46.0	3.3	3.7	3.8			3.4	3.7	3.7	3.6		2.8	2.7	2.6	2.5		2.2	2.1	1.9	1.9		46.0
	48.0	2.7	3.1	3.6			3.0	3.3	3.5			2.7	2.6	2.5	2.4		2.0	2.0	1.8	1.8		48.0
	50.0	2.2	2.5	3.0			2.8	2.7	3.2			2.5	2.5	2.4			1.9	1.9	1.8	1.7		50.0
	55.0	1.7	1.7	1.7			1.8	2.1	2.3			1.8	1.8	2.1					1.6			55.0
	60.0	1.3	1.3																			60.0

フルオートラフィングジブ

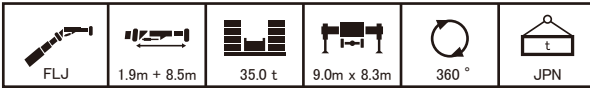

		50.9					55.0					59.2					63.4								
m		50.9	50.9	50.9	50.9	50.9	55.0	55.0	55.0	55.0	55.0	59.2	59.2	59.2	59.2	59.2	63.4	63.4	63.4	63.4	63.4	m			
°		5	15	30	45	60	5	15	30	45	60	5	15	30	45	60	5	15	30	45	60	°			
	10.0	13.8																				10.0			
	11.0	13.8	13.8				11.5							9.6								11.0			
	12.0	13.8	13.8				11.5	11.5						9.6	9.4							12.0			
	14.0	13.8	13.8	13.3	13.0		11.5	11.5	11.4					9.0	8.7	8.3				7.0	7.0		14.0		
	16.0	13.4	13.0	12.5	12.2	12.1	11.2	11.0	10.6	10.4	10.4			8.4	8.3	7.7	7.5			6.8	6.6	6.3	16.0		
	18.0	12.3	12.1	11.7	11.5	11.4	10.5	10.2	9.9	9.7	9.7			8.1	7.8	7.3	7.1	7.0		6.3	6.1	5.9	5.7	18.0	
	20.0	11.4	11.2	11.0	10.8		9.8	9.6	9.3	9.1	9.1			7.5	7.3	6.9	6.7	6.6		6.0	5.8	5.5	5.3	20.0	
	22.0	10.5	10.4	10.3	10.2		9.2	9.0	8.7	8.6				7.1	6.8	6.6	6.3			5.6	5.4	5.1	5.0	5.0	22.0
	24.0	9.8	9.7	9.6	9.6		8.5	8.4	8.2	8.1				6.6	6.4	6.2	6.0			5.3	5.1	4.8	4.7		24.0
	26.0	9.1	9.0	8.9	8.9		7.9	7.8	7.7	7.6				6.2	6.0	5.8	5.7			4.9	4.8	4.6	4.4		26.0
	28.0	7.5	7.9	8.3	8.3		7.3	7.3	7.2	7.2				5.9	5.7	5.5	5.4			4.6	4.5	4.3	4.2		28.0
	30.0	6.1	6.5	6.9	7.2		6.3	6.7	6.7	6.7				5.5	5.4	5.2	5.1			4.3	4.2	4.1	4.0		30.0
	32.0	4.9	5.2	5.6	5.8		5.7	5.6	5.9	6.1				5.2	5.1	4.9	4.9			4.0	4.0	3.9	3.8		32.0
	34.0	4.5	4.4	4.4			4.9	5.2	5.2	5.1				4.4	4.7	4.7	4.6			3.8	3.7	3.6	3.6		34.0
	36.0	4.1	4.1	4.0			4.0	4.3	4.5					4.1	4.0	4.1	4.3			3.6	3.5	3.4	3.4		36.0
	38.0	3.7	3.7	3.7			3.2	3.4	3.7					3.6	3.8	3.7				3.1	3.3	3.2	3.2		38.0
	40.0	3.4	3.3	3.3			2.4	2.6	2.9					2.9	3.1	3.3						2.9			40.0
42.0	2.9	3.1	3.0					2.1					2.2	2.4	2.6									42.0	
44.0	2.3	2.4																						44.0	
46.0	1.8	1.9																						46.0	
48.0	1.3	1.4																						48.0	

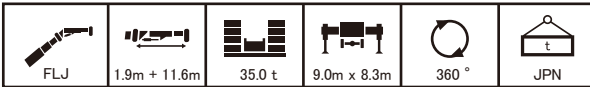

		50.9					55.0					59.2					63.4								
m		50.9	50.9	50.9	50.9	50.9	55.0	55.0	55.0	55.0	55.0	59.2	59.2	59.2	59.2	59.2	63.4	63.4	63.4	63.4	63.4	m			
°		5	15	30	45	60	5	15	30	45	60	5	15	30	45	60	5	15	30	45	60	°			
	11.0	11.8																					11.0		
	12.0	11.8												7.5										12.0	
	14.0	11.8	11.8				10.0	10.0						7.5	7.5				6.1					14.0	
	16.0	11.8	11.8	11.4			10.0	9.9	9.7					7.5	7.4				6.1	6.0				16.0	
	18.0	11.5	11.2	10.7	10.2		9.6	9.5	9.1	8.9				7.2	6.9	6.5			5.9	5.7	5.3			18.0	
	20.0	10.9	10.5	10.1	9.9	9.2	9.3	8.9	8.6	8.4	8.4			7.0	6.5	6.1	5.9			5.5	5.3	5.0	4.8		20.0
	22.0	10.1	9.9	9.5	9.3	9.1	8.7	8.4	8.1	8.0	8.0			6.5	6.2	5.8	5.6	5.5		5.2	5.0	4.7	4.5	4.5	22.0
	24.0	9.4	9.3	9.0	8.9		8.1	7.9	7.6	7.5				6.1	5.9	5.5	5.3	5.3		4.9	4.7	4.4	4.3	4.2	24.0
	26.0	8.8	8.7	8.5	8.4		7.6	7.4	7.2	7.1				5.8	5.6	5.2	5.0			4.6	4.4	4.2	4.1		26.0
	28.0	8.1	8.1	8.0	8.0		7.1	7.0	6.8	6.7				5.4	5.2	5.0	4.8			4.3	4.1	3.9	3.9		28.0
	30.0	6.7	7.2	7.5	7.5		6.6	6.6	6.4	6.4				5.1	5.0	4.8	4.6			4.1	3.9	3.7	3.6		30.0
	32.0	5.5	6.0	6.5	6.9		5.7	6.2	6.1	6.1				4.9	4.7	4.5	4.4			3.8	3.7	3.5	3.4		32.0
	34.0	4.4	4.8	5.4	5.7		5.0	5.1	5.6	5.7				4.6	4.4	4.3	4.2			3.6	3.5	3.3	3.3		34.0
	36.0	4.0	3.9	4.3			4.7	4.6	4.6	4.9				4.2	4.2	4.1	4.0			3.4	3.3	3.2	3.1		36.0
	38.0	3.7	3.6	3.5			3.9	4.2	4.3					3.6	3.7	3.9	3.8			3.2	3.1	3.0	2.9		38.0
	40.0	3.4	3.4	3.3			3.1	3.4	3.8					3.3	3.3	3.3					2.9	2.8	2.8		40.0
	42.0	3.0	3.1	3.1			2.4	2.7	3.0					2.7	2.9	3.1						2.7			42.0
44.0	2.8	2.7	2.8				2.1	2.3						2.3	2.6									44.0	
46.0	2.4	2.5	2.5																					46.0	
48.0	1.8	2.0																						48.0	
50.0	1.4	1.5																						50.0	

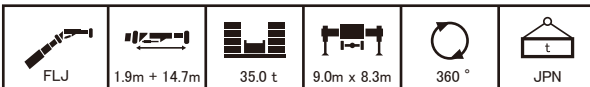

		50.9					55.0					59.2					63.4								
m		50.9	50.9	50.9	50.9	50.9	55.0	55.0	55.0	55.0	55.0	59.2	59.2	59.2	59.2	59.2	63.4	63.4	63.4	63.4	63.4	m			
°		5	15	30	45	60	5	15	30	45	60	5	15	30	45	60	5	15	30	45	60	°			
	12.0	10.1																					12.0		
	14.0	10.1	10.1				6.9								6.5				5.4				14.0		
	16.0	10.1	10.0				6.9								6.5	6.5			5.4				16.0		
	18.0	10.1	9.6	8.4			6.9	6.9							6.5	6.3			5.4	5.2			18.0		
	20.0	10.0	9.5	8.2	7.4		6.9	6.9	6.9						6.3	6.0	5.5			5.2	4.9			20.0	
	22.0	9.4	9.1	7.9	7.3	6.5	6.9	6.9	6.9	6.9					5.9	5.6	5.2	5.0		4.8	4.6	4.3		22.0	
	24.0	9.1	8.7	7.7	7.1	6.5	6.9	6.9	6.9	6.9	6.8				5.7	5.3	5.0	4.8	4.7	4.5	4.3	4.1	3.9	24.0	
	26.0	8.5	8.2	7.4	6.9		6.9	6.9	6.7	6.6	6.5				5.4	5.1	4.8	4.6	4.5	4.3	4.1	3.9	3.7	26.0	
	28.0	7.9	7.8	7.2	6.8		6.7	6.5	6.3	6.2					5.1	4.8	4.5	4.4		4.0	3.8	3.6	3.5	3.5	28.0
	30.0	7.3	7.3	7.0	6.6		6.3	6.2	6.0	5.9					4.8	4.6	4.3	4.2		3.8	3.6	3.5	3.3		30.0
	32.0	6.0	6.7	6.8	6.5		6.0	5.8	5.7	5.6					4.5	4.4	4.1	4.0		3.6	3.4	3.3	3.2		32.0
	34.0	5.0	5.5	6.2	6.4		5.4	5.5	5.4	5.3					4.3	4.1	3.9	3.8		3.4	3.2	3.1	3.0		34.0
	36.0	4.0	4.5	5.1	5.6		4.5	4.9	5.1	5.1					4.1	3.9	3.8	3.7		3.2	3.1	2.9	2.8		36.0
	38.0	3.6	3.6	4.2	4.6		4.2	4.1	4.6	4.8					3.8	3.7	3.6	3.5		3.0	2.9	2.8	2.7		38.0
	40.0	3.3	3.2	3.3			3.6	3.9	3.8	4.1					3.2	3.5	3.4	3.4		2.8	2.8	2.6	2.6		40.0
	42.0	3.1	3.0	2.9			2.9	3.2	3.6						3.0	3.0	3.2	3.2				2.5	2.4		42.0
	44.0	2.8	2.8	2.7			2.3	2.6	3.0						2.5	2.8	2.7						2.3		44.0
46.0	2.5	2.6	2.5				2.0	2.4							2.2	2.6								46.0	
48.0	2.3	2.3	2.4																					48.0	
50.0	1.8	2.0																						50.0	

フルオートラフィングジブ

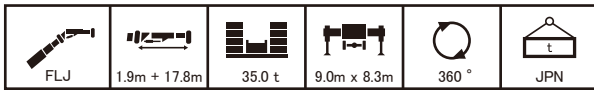

		50.9		50.9		50.9		50.9		55.0		55.0		55.0		59.2		59.2		59.2		63.4		63.4		63.4		63.4		63.4		m	
		5	15	30	45	60	5	15	30	45	60	5	15	30	45	60	5	15	30	45	60	5	15	30	45	60	5	15	30	45	60	°	
	14.0	6.7					6.7					5.7					5.7															14.0	
	16.0	6.7					6.7					5.7					4.7															16.0	
	18.0	6.7	6.7				6.7	6.7				5.7	5.7				4.7															18.0	
	20.0	6.7	6.7	6.7			6.7	6.7				5.7	5.5				4.7	4.5														20.0	
	22.0	6.7	6.7	6.5			6.7	6.7	6.3			5.5	5.2	4.8			4.6	4.3														22.0	
	24.0	6.7	6.7	6.3	5.7		6.7	6.7	6.1	5.6		5.2	4.9	4.6			4.3	4.0	3.8													24.0	
	26.0	6.7	6.7	6.1	5.6	5.0	6.6	6.5	5.9	5.5	5.0	5.0	4.7	4.4	4.2		4.0	3.8	3.6													26.0	
	28.0	6.7	6.7	5.9	5.5	4.9	6.4	6.2	5.8	5.4	4.9	4.8	4.4	4.2	4.0	3.9	3.8	3.6	3.4													28.0	
	30.0	6.7	6.5	5.7	5.3		6.0	5.9	5.6	5.2		4.5	4.2	4.0	3.8	3.8	3.6	3.4	3.2	3.1												30.0	
	32.0	6.6	6.3	5.6	5.2		5.7	5.5	5.4	5.1		4.3	4.0	3.8	3.7		3.4	3.2	3.0	2.9												32.0	
	34.0	5.7	6.1	5.4	5.1		5.4	5.3	5.1	5.0		4.1	3.9	3.6	3.5		3.2	3.0	2.9	2.8												34.0	
	36.0	4.7	5.3	5.3	5.0		4.9	5.0	4.9	4.8		3.8	3.7	3.4	3.3		3.0	2.9	2.7	2.7												36.0	
	38.0	3.9	4.4	5.1	4.9		4.0	4.6	4.6	4.6		3.6	3.5	3.3	3.2		2.9	2.7	2.6	2.5												38.0	
	40.0	3.2	3.6	4.3	4.7		3.8	3.8	4.4	4.4		3.5	3.3	3.2	3.1		2.7	2.6	2.4	2.4												40.0	
	42.0	3.0	2.9	3.5			3.3	3.5	3.6	4.1		2.9	3.2	3.1	3.0		2.5	2.4	2.3	2.3												42.0	
	44.0	2.8	2.7	2.7			2.7	3.1	3.2			2.7	2.6	2.9	2.9				2.2	2.1												44.0	
	46.0	2.6	2.5	2.4			2.1	2.5	2.9			2.3	2.5	2.3						2.0												46.0	
	48.0	2.4	2.3	2.3					2.4																								48.0
50.0	2.1	2.2	2.1																													50.0	
55.0	1.2	1.3																														55.0	

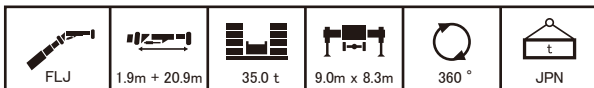

		50.9		50.9		50.9		50.9		55.0		55.0		55.0		59.2		59.2		59.2		63.4		63.4		63.4		63.4		m		
		5	15	30	45	60	5	15	30	45	60	5	15	30	45	60	5	15	30	45	60	5	15	30	45	60	5	15	30	45	60	°
	16.0	5.6					5.6					5.0					4.2														16.0	
	18.0	5.6	5.6				5.6					5.0					4.2															18.0
	20.0	5.6	5.6				5.6	5.6				5.0	5.0				4.2															20.0
	22.0	5.6	5.6	5.3			5.6	5.6				4.8	4.8				4.0	4.0														22.0
	24.0	5.6	5.6	5.1			5.6	5.6	5.0			4.8	4.5	4.2			4.0	3.7														24.0
	26.0	5.6	5.6	5.0	4.5		5.6	5.6	4.8			4.6	4.3	4.0			3.8	3.5	3.3													26.0
	28.0	5.6	5.5	4.8	4.4	3.8	5.6	5.4	4.7	4.3		4.3	4.1	3.8	3.6		3.6	3.4	3.1													28.0
	30.0	5.6	5.3	4.7	4.3	3.8	5.5	5.2	4.6	4.2	3.8	4.2	3.9	3.6	3.5		3.3	3.2	3.0	2.9												30.0
	32.0	5.6	5.2	4.5	4.2	3.8	5.3	5.0	4.4	4.1	3.8	4.0	3.7	3.5	3.3		3.2	3.0	2.8	2.7	2.7											32.0
	34.0	5.6	5.0	4.4	4.1		5.2	4.9	4.3	4.0		3.8	3.5	3.3	3.2		3.0	2.9	2.7	2.6	2.6											34.0
	36.0	5.2	4.8	4.3	4.0		4.9	4.7	4.2	4.0		3.6	3.4	3.2	3.1		2.8	2.7	2.6	2.5												36.0
	38.0	4.3	4.7	4.2	3.9		4.4	4.5	4.1	3.9		3.4	3.2	3.0	3.0		2.7	2.5	2.4	2.3												38.0
	40.0	3.6	4.2	4.1	3.9		3.7	4.3	4.0	3.8		3.3	3.1	2.9	2.8		2.5	2.4	2.3	2.2												40.0
	42.0	2.9	3.4	4.0	3.8		3.4	3.5	3.9	3.7		3.1	3.0	2.8	2.7		2.4	2.3	2.2	2.1												42.0
	44.0	2.7	2.8	3.4	3.7		3.1	3.1	3.5	3.7		2.5	2.8	2.7	2.6			2.2	2.0	2.0												44.0
	46.0	2.5	2.4	2.7			2.5	2.9	2.9	3.3		2.4	2.3	2.6	2.5				1.9	1.9												46.0
	48.0	2.3	2.3	2.1				2.4	2.7				2.2	2.0	2.4					1.8												48.0
	50.0	2.2	2.1	2.0						2.3																						
55.0	1.5	1.7	1.7																													55.0

フルオートラフィングジブ

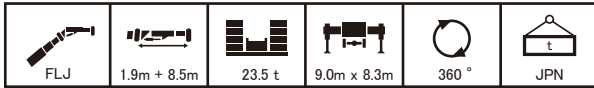

		50.9					55.0					59.2					63.4								
m		50.9	50.9	50.9	50.9	50.9	55.0	55.0	55.0	55.0	55.0	59.2	59.2	59.2	59.2	59.2	63.4	63.4	63.4	63.4	63.4	m			
°		5	15	30	45	60	5	15	30	45	60	5	15	30	45	60	5	15	30	45	60	°			
m	10.0	13.8																			10.0				
	11.0	13.8	13.8				11.5								9.6						11.0				
	12.0	13.8	13.8				11.5	11.5							9.6	9.4					12.0				
	14.0	13.8	13.8	13.3	13.0		11.5	11.5	11.4						9.0	8.7	8.3				14.0				
	16.0	13.4	13.0	12.5	12.2	12.1	11.2	11.0	10.6	10.4	10.4				8.4	8.3	7.7	7.5		7.0	7.0	16.0			
	18.0	12.3	12.1	11.7	11.5	11.4	10.5	10.2	9.9	9.7	9.7				8.1	7.8	7.3	7.1	7.0	6.3	6.1	5.9	5.7	18.0	
	20.0	11.4	11.2	11.0	10.8		9.8	9.6	9.3	9.1	9.1				7.5	7.3	6.9	6.7	6.6	6.0	5.8	5.5	5.3	5.3	20.0
	22.0	9.8	10.4	10.3	10.2		9.2	9.0	8.7	8.6					7.1	6.8	6.6	6.3		5.6	5.4	5.1	5.0	5.0	22.0
	24.0	7.9	8.4	9.0	9.4		8.1	8.4	8.2	8.1					6.6	6.4	6.2	6.0		5.3	5.1	4.8	4.7		24.0
	26.0	6.3	6.7	7.2	7.6		6.8	7.0	7.5	7.6					6.2	6.0	5.8	5.7		4.9	4.8	4.6	4.4		26.0
	28.0	5.4	5.3	5.8	6.1		6.0	6.2	6.0	6.4					5.4	5.7	5.5	5.4		4.6	4.5	4.3	4.2		28.0
	30.0	5.1	5.0	4.9	4.8		4.8	5.1	5.5	5.6					4.8	4.7	5.0	5.1		4.3	4.2	4.1	4.0		30.0
	32.0	4.8	4.7	4.6	4.6		3.7	4.0	4.4	4.6					4.2	4.4	4.3	4.2				3.9	3.8		32.0
	34.0	3.9	4.2	4.3						3.4	3.6					3.5	3.9	4.0							34.0
	36.0	3.1	3.3	3.6														3.2							36.0
	38.0	2.4	2.6	2.8																					38.0
	40.0		1.9	2.1																					40.0

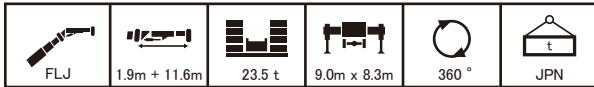

		50.9					55.0					59.2					63.4								
m		50.9	50.9	50.9	50.9	50.9	55.0	55.0	55.0	55.0	55.0	59.2	59.2	59.2	59.2	59.2	63.4	63.4	63.4	63.4	63.4	m			
°		5	15	30	45	60	5	15	30	45	60	5	15	30	45	60	5	15	30	45	60	°			
m	11.0	11.8																					11.0		
	12.0	11.8					10.0								7.5								12.0		
	14.0	11.8	11.8				10.0	10.0							7.5	7.5				6.1			14.0		
	16.0	11.8	11.8	11.4			10.0	9.9	9.7						7.5	7.4				6.1	6.0		16.0		
	18.0	11.5	11.2	10.7	10.2		9.6	9.5	9.1	8.9					7.2	6.9	6.5			5.9	5.7	5.3		18.0	
	20.0	10.9	10.5	10.1	9.9	9.2	9.3	8.9	8.6	8.4	8.4				7.0	6.5	6.1	5.9		5.5	5.3	5.0	4.8	20.0	
	22.0	10.1	9.9	9.5	9.3	9.1	8.7	8.4	8.1	8.0	8.0				6.5	6.2	5.8	5.6	5.5	5.2	5.0	4.7	4.5	4.5	22.0
	24.0	8.5	9.2	9.0	8.9		8.1	7.9	7.6	7.5					6.1	5.9	5.5	5.3	5.3	4.9	4.7	4.4	4.3	4.2	24.0
	26.0	6.9	7.5	8.2	8.4		7.1	7.4	7.2	7.1					5.8	5.6	5.2	5.0		4.6	4.4	4.2	4.1		26.0
	28.0	5.5	6.1	6.7	7.2		5.9	6.2	6.8	6.7					5.4	5.2	5.0	4.8		4.3	4.1	3.9	3.9		28.0
	30.0	4.8	4.8	5.4	5.9		5.5	5.4	5.6	6.1					5.0	5.0	4.8	4.6		4.1	3.9	3.7	3.6		30.0
	32.0	4.5	4.4	4.2	4.6		4.4	4.9	4.9	4.9					4.3	4.4	4.5	4.4				3.7	3.5	3.4	32.0
	34.0	4.2	4.1	4.0	3.9		3.5	3.9	4.4	4.6					3.7	3.9	3.9	4.2				3.3	3.3		34.0
	36.0	3.8	3.9	3.8				3.0	3.5	3.8						3.3	3.5	3.4							36.0
	38.0	3.0	3.3	3.5														3.2							38.0
	40.0	2.4	2.6	2.9																					40.0
	42.0		2.0	2.3																					42.0



		50.9					55.0					59.2					63.4								
m		50.9	50.9	50.9	50.9	50.9	55.0	55.0	55.0	55.0	55.0	59.2	59.2	59.2	59.2	59.2	63.4	63.4	63.4	63.4	63.4	m			
°		5	15	30	45	60	5	15	30	45	60	5	15	30	45	60	5	15	30	45	60	°			
m	12.0	10.1																					12.0		
	14.0	10.1	10.1				6.9								6.5					5.4			14.0		
	16.0	10.1	10.0				6.9								6.5	6.5				5.4			16.0		
	18.0	10.1	9.6	8.4			6.9	6.9							6.5	6.3				5.4	5.2		18.0		
	20.0	10.0	9.5	8.2	7.4		6.9	6.9	6.9						6.3	6.0	5.5			5.2	4.9		20.0		
	22.0	9.4	9.1	7.9	7.3	6.5	6.9	6.9	6.9	6.9					5.9	5.6	5.2	5.0		4.8	4.6	4.3		22.0	
	24.0	9.1	8.7	7.7	7.1	6.5	6.9	6.9	6.9	6.9	6.8				5.7	5.3	5.0	4.8	4.7	4.5	4.3	4.1	3.9	24.0	
	26.0	7.4	8.2	7.4	6.9		6.9	6.9	6.7	6.6	6.5				5.4	5.1	4.8	4.6	4.5	4.3	4.1	3.9	3.7	3.7	26.0
	28.0	6.1	6.7	7.2	6.8		6.4	6.5	6.3	6.2					5.1	4.8	4.5	4.4		4.0	3.8	3.6	3.5	3.5	28.0
	30.0	4.8	5.5	6.3	6.6		5.2	5.9	6.0	5.9					4.8	4.6	4.3	4.2		3.8	3.6	3.5	3.3		30.0
	32.0	4.2	4.4	5.1	5.6		4.9	4.8	5.5	5.6					4.4	4.4	4.1	4.0		3.6	3.4	3.3	3.2		32.0
	34.0	4.0	3.8	4.1	4.6		4.0	4.5	4.5	5.0					3.7	4.0	3.9	3.8			3.2	3.1	3.0		34.0
	36.0	3.8	3.6	3.4	3.5		3.1	3.6	4.1	4.0					3.3	3.4	3.8	3.7				2.9	2.8		36.0
	38.0	3.5	3.5	3.3	3.2					3.4	3.7							3.1	3.0						38.0
	40.0	2.8	3.1	3.1							2.9														40.0
	42.0	2.2	2.5	2.9																					42.0
	44.0		1.9	2.3																					44.0

フルオートラフィングジブ

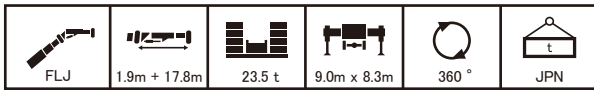

		50.9		50.9		50.9		50.9		50.9		55.0		55.0		55.0		55.0		55.0		59.2		59.2		59.2		59.2		63.4		63.4		63.4		63.4		m	
		5	15	30	45	60	5	15	30	45	60	5	15	30	45	60	5	15	30	45	60	5	15	30	45	60	5	15	30	45	60	5	15	30	45	60	°		
	14.0	6.7					6.7					6.7					5.7																				14.0		
	16.0	6.7					6.7					6.7					5.7																				16.0		
	18.0	6.7	6.7				6.7	6.7				6.7	6.7				5.7	5.7																			18.0		
	20.0	6.7	6.7	6.7			6.7	6.7				6.7	6.7				5.7	5.5																			20.0		
	22.0	6.7	6.7	6.5			6.7	6.7	6.3			6.7	6.7	6.3			5.5	5.2	4.8																			22.0	
	24.0	6.7	6.7	6.3	5.7		6.7	6.7	6.1	5.6		6.7	6.7	6.1	5.6		5.2	4.9	4.6																			24.0	
	26.0	6.7	6.7	6.1	5.6	5.0	6.6	6.5	5.9	5.5	5.0	6.6	6.5	5.9	5.5	5.0	5.0	4.7	4.4	4.2																		26.0	
	28.0	6.7	6.7	5.9	5.5	4.9	6.4	6.2	5.8	5.4	4.9	6.4	6.2	5.8	5.4	4.9	4.8	4.4	4.2	4.0	3.9																	28.0	
	30.0	5.6	6.3	5.7	5.3		5.7	5.9	5.6	5.2		5.7	5.9	5.6	5.2		4.5	4.2	4.0	3.8	3.8																	30.0	
	32.0	4.5	5.2	5.6	5.2		4.6	5.4	5.4	5.1		4.6	5.4	5.4	5.1		4.3	4.0	3.8	3.7																		32.0	
	34.0	3.7	4.2	5.0	5.1		4.4	4.4	5.1	5.0		4.4	4.4	5.1	5.0		3.9	3.9	3.6	3.5																		34.0	
	36.0	3.5	3.3	4.1	4.7		3.6	3.9	4.3	4.8		3.6	3.9	4.3	4.8		3.3	3.1	3.4	3.3																		36.0	
	38.0	3.3	3.2	3.2	3.7			3.4	3.5	3.9			3.4	3.5	3.9			3.0	3.3	3.2																			38.0
	40.0	3.2	3.0	2.9	2.8				3.3	3.3				3.3	3.3				2.7	2.7																			40.0
	42.0	2.6	2.9	2.7						2.9					2.9					2.5																			42.0
	44.0	2.1	2.4	2.6																																			44.0
	46.0			2.2																																			46.0

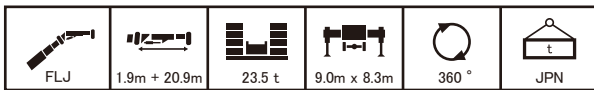

		50.9		50.9		50.9		50.9		50.9		55.0		55.0		55.0		55.0		55.0		59.2		59.2		59.2		59.2		63.4		63.4		63.4		63.4		m		
		5	15	30	45	60	5	15	30	45	60	5	15	30	45	60	5	15	30	45	60	5	15	30	45	60	5	15	30	45	60	5	15	30	45	60	°			
	16.0	5.6					5.6					5.6					5.0																				16.0			
	18.0	5.6	5.6				5.6					5.6					5.0																					18.0		
	20.0	5.6	5.6				5.6	5.6				5.6	5.6				5.0	5.0																				20.0		
	22.0	5.6	5.6	5.3			5.6	5.6				5.6	5.6	4.8			5.0	4.8																					22.0	
	24.0	5.6	5.6	5.1			5.6	5.6	5.0			5.6	5.6	5.0			4.8	4.5	4.2																				24.0	
	26.0	5.6	5.6	5.0	4.5		5.6	5.6	4.8			5.6	5.6	4.8			4.6	4.3	4.0																				26.0	
	28.0	5.6	5.5	4.8	4.4	3.8	5.6	5.4	4.7	4.3		5.6	5.4	4.7	4.3		4.3	4.1	3.8	3.6																		28.0		
	30.0	5.6	5.3	4.7	4.3	3.8	5.5	5.2	4.6	4.2	3.8	5.5	5.2	4.6	4.2	3.8	4.2	3.9	3.6	3.5																		30.0		
	32.0	5.0	5.2	4.5	4.2		5.1	5.0	4.4	4.1	3.8	5.1	5.0	4.4	4.1	3.8	4.0	3.7	3.5	3.3																		32.0		
	34.0	4.0	4.8	4.4	4.1		4.1	4.9	4.3	4.0		4.1	4.9	4.3	4.0		3.8	3.5	3.3	3.2																			34.0	
	36.0	3.3	3.9	4.3	4.0		3.9	4.0	4.2	4.0		3.9	4.0	4.2	4.0		3.1	3.4	3.2	3.1																			36.0	
	38.0	3.1	2.9	3.9	3.9		3.2	3.5	4.1	3.9		3.2	3.5	4.1	3.9		2.9	2.8	3.0	3.0																			38.0	
	40.0	3.0	2.8	3.1	3.7			3.1	3.1	3.8			3.1	3.1	3.8			2.7	2.5	2.8																			40.0	
	42.0	2.8	2.7	2.6	2.5				3.0	2.9				3.0	2.9				2.4	2.3																			42.0	
	44.0	2.4	2.5	2.4	2.3					2.8					2.8																									44.0
	46.0		2.3	2.2																																				46.0
	48.0			2.1																																				48.0

フルオートラフィングジブ

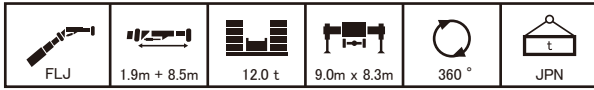

		50.9					55.0					59.2					63.4								
m		50.9	50.9	50.9	50.9	50.9	55.0	55.0	55.0	55.0	55.0	59.2	59.2	59.2	59.2	59.2	63.4	63.4	63.4	63.4	63.4	m			
°		5	15	30	45	60	5	15	30	45	60	5	15	30	45	60	5	15	30	45	60	°			
m	10.0	13.8																			10.0				
	11.0	13.8	13.8				11.5								9.6						11.0				
	12.0	13.8	13.8				11.5	11.5							9.6	9.4					12.0				
	14.0	13.8	13.8	13.3	13.0		11.5	11.5	11.4						9.0	8.7	8.3				14.0				
	16.0	13.4	13.0	12.5	12.2	12.1	11.2	11.0	10.6	10.4	10.4				8.4	8.3	7.7	7.5			16.0				
	18.0	10.8	11.6	11.7	11.5	11.4	10.5	10.2	9.9	9.7	9.7				8.1	7.8	7.3	7.1	7.0	6.3	6.1	5.9	5.7	18.0	
	20.0	8.1	8.8	9.7	10.3		8.4	9.1	9.3	9.1	9.1				7.5	7.3	6.9	6.7	6.6	6.0	5.8	5.5	5.3	5.3	20.0
	22.0	6.6	6.7	7.4	7.9		7.2	7.1	7.6	8.2					6.7	6.8	6.6	6.3		5.6	5.4	5.1	5.0	5.0	22.0
	24.0	6.2	6.0	5.7	6.0		5.6	6.0	6.6	6.5					5.6	5.4	6.1	6.0				4.8	4.7		24.0
	26.0	5.3	5.7	5.4	5.3				5.1	5.5						5.1	4.9								26.0
	28.0	4.2	4.5	4.9	5.1													4.6							28.0
	30.0	3.2	3.5	3.8	4.0																				30.0
	32.0				3.1																				32.0

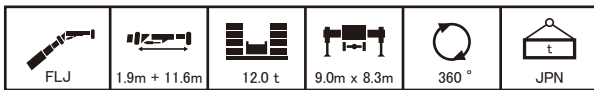

		50.9					55.0					59.2					63.4									
m		50.9	50.9	50.9	50.9	50.9	55.0	55.0	55.0	55.0	55.0	59.2	59.2	59.2	59.2	59.2	63.4	63.4	63.4	63.4	63.4	m				
°		5	15	30	45	60	5	15	30	45	60	5	15	30	45	60	5	15	30	45	60	°				
m	11.0	11.8																					11.0			
	12.0	11.8					10.0								7.5								12.0			
	14.0	11.8	11.8				10.0	10.0							7.5	7.5				6.1			14.0			
	16.0	11.8	11.8	11.4			10.0	9.9	9.7						7.5	7.4				6.1	6.0		16.0			
	18.0	11.5	11.2	10.7	10.2		9.6	9.5	9.1	8.9					7.2	6.9	6.5			5.9	5.7	5.3	18.0			
	20.0	8.8	9.7	10.1	9.9	9.2	9.1	8.9	8.6	8.4	8.4				7.0	6.5	6.1	5.9		5.5	5.3	5.0	4.8	20.0		
	22.0	6.7	7.5	8.6	9.3	9.1	7.0	7.7	8.1	8.0	8.0				6.5	6.2	5.8	5.6	5.5	5.2	5.0	4.7	4.5	4.5	22.0	
	24.0	5.8	5.8	6.7	7.4		6.4	6.1	6.9	7.5					5.8	5.9	5.5	5.3	5.3			4.7	4.4	4.3	4.2	24.0
	26.0	5.4	5.2	5.1	5.7		5.0	5.5	5.6	5.9					4.9	4.8	5.2	5.0				4.2	4.1		26.0	
	28.0	4.9	4.9	4.6	4.5				5.0	5.1								4.3	4.2						28.0	
	30.0	3.9	4.3	4.4	4.3					4.3									4.0						30.0	
	32.0		3.4	3.8	4.1																				32.0	
	34.0			3.0	3.2																				34.0	

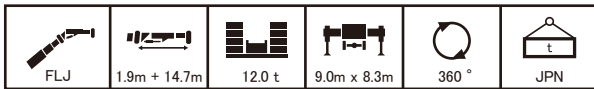

		50.9					55.0					59.2					63.4								
m		50.9	50.9	50.9	50.9	50.9	55.0	55.0	55.0	55.0	55.0	59.2	59.2	59.2	59.2	59.2	63.4	63.4	63.4	63.4	63.4	m			
°		5	15	30	45	60	5	15	30	45	60	5	15	30	45	60	5	15	30	45	60	°			
m	12.0	10.1																					12.0		
	14.0	10.1	10.1				6.9								6.5					5.4			14.0		
	16.0	10.1	10.0				6.9								6.5	6.5				5.4			16.0		
	18.0	10.1	9.6	8.4			6.9	6.9							6.5	6.3				5.4	5.2		18.0		
	20.0	9.5	9.5	8.2	7.4		6.9	6.9	6.9						6.3	6.0	5.5			5.2	4.9		20.0		
	22.0	7.4	8.3	7.9	7.3	6.5	6.9	6.9	6.9	6.9					5.9	5.6	5.2	5.0		4.8	4.6	4.3	22.0		
	24.0	5.7	6.5	7.7	7.1	6.5	6.1	6.9	6.9	6.9	6.8				5.7	5.3	5.0	4.8	4.7	4.5	4.3	4.1	3.9	24.0	
	26.0	5.0	5.1	6.1	6.9		5.5	5.5	6.5	6.6	6.5				4.6	5.1	4.8	4.6	4.5		4.1	3.9	3.7	3.7	26.0
	28.0	4.7	4.4	4.7	5.4			4.9	5.1	5.8						4.2	4.5	4.4				3.6	3.5	3.5	28.0
	30.0	4.3	4.2	4.0	3.9				4.6	4.5							3.7	3.6							30.0
	32.0	3.5	3.9	3.8	3.7					4.1															32.0
	34.0		3.1	3.6	3.5																				34.0
	36.0			2.9	3.2																				36.0

フルオートラフィングジブ

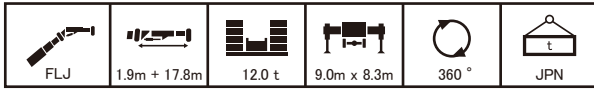

		50.9					55.0					59.2					63.4						
m		50.9	50.9	50.9	50.9	50.9	55.0	55.0	55.0	55.0	55.0	59.2	59.2	59.2	59.2	59.2	63.4	63.4	63.4	63.4	63.4	m	
°		5	15	30	45	60	5	15	30	45	60	5	15	30	45	60	5	15	30	45	60	°	
	14.0	6.7					6.7					5.7										14.0	
	16.0	6.7					6.7					5.7					4.7					16.0	
	18.0	6.7	6.7				6.7	6.7				5.7	5.7				4.7					18.0	
	20.0	6.7	6.7	6.7			6.7	6.7				5.7	5.5				4.6	4.5				20.0	
	22.0	6.7	6.7	6.5			6.7	6.7	6.3			5.5	5.2	4.8			4.6	4.3				22.0	
	24.0	6.5	6.7	6.3	5.7		6.6	6.7	6.1	5.6		5.2	4.9	4.6			4.3	4.0	3.8			24.0	
	26.0	5.0	6.0	6.1	5.6	5.0	5.2	6.1	5.9	5.5	5.0	4.3	4.7	4.4	4.2			3.8	3.6			26.0	
	28.0	4.3	4.7	5.8	5.5	4.9	4.7	4.7	5.8	5.4	4.9	4.1	3.9	4.2	4.0	3.9			3.4	3.3	3.2	28.0	
	30.0	4.1	3.9	4.6	5.3			4.4	4.7	5.2			3.7	4.0	3.8	3.8				3.1	3.1	3.0	30.0
	32.0	3.8	3.7	3.5	4.3				4.0	3.9				3.3	3.2								32.0
	34.0	3.1	3.5	3.4	3.2					3.7					3.0								34.0
	36.0			3.2	3.1																		36.0
	38.0				3.0																		38.0

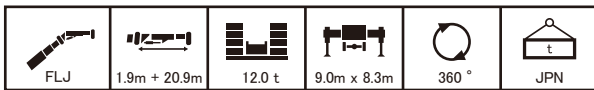

		50.9					55.0					59.2					63.4						
m		50.9	50.9	50.9	50.9	50.9	55.0	55.0	55.0	55.0	55.0	59.2	59.2	59.2	59.2	59.2	63.4	63.4	63.4	63.4	63.4	m	
°		5	15	30	45	60	5	15	30	45	60	5	15	30	45	60	5	15	30	45	60	°	
	16.0	5.6					5.6					5.0										16.0	
	18.0	5.6	5.6				5.6					5.0					4.2					18.0	
	20.0	5.6	5.6				5.6	5.6				5.0	5.0				4.2					20.0	
	22.0	5.6	5.6	5.3			5.6	5.6				5.0	4.8				4.2	4.0				22.0	
	24.0	5.6	5.6	5.1			5.6	5.6	5.0			4.8	4.5	4.2			4.0	3.7				24.0	
	26.0	5.5	5.6	5.0	4.5		5.6	5.6	4.8			4.6	4.3	4.0			3.8	3.5	3.3			26.0	
	28.0	4.1	5.3	4.8	4.4	3.8	4.6	5.4	4.7	4.3		3.8	4.1	3.8	3.6			3.4	3.1			28.0	
	30.0	3.8	3.6	4.7	4.3	3.8		4.1	4.6	4.2	3.8		3.4	3.6	3.5				3.0		2.9	30.0	
	32.0	3.6	3.5	4.3	4.2				3.7	4.1	3.8			3.0	3.3					2.7	2.7	32.0	
	34.0	3.4	3.3	3.1	4.1				3.5	3.4				2.9	2.8							2.6	34.0
	36.0		3.1	2.9	2.9					3.3					2.7								36.0
	38.0			2.8	2.7																		38.0
	40.0				2.6																		40.0

オールテレーンクレーン
AC 5.220-1
油圧チルトジブ



油圧チルトジブ



HLJ

■ 油圧チルトジブ(HLJ)の構成

記号	名称	長さ
①	ベースジブ	1.1m+4.7m
②	ミドルジブ	6.0m
③	トップジブ	6.2m

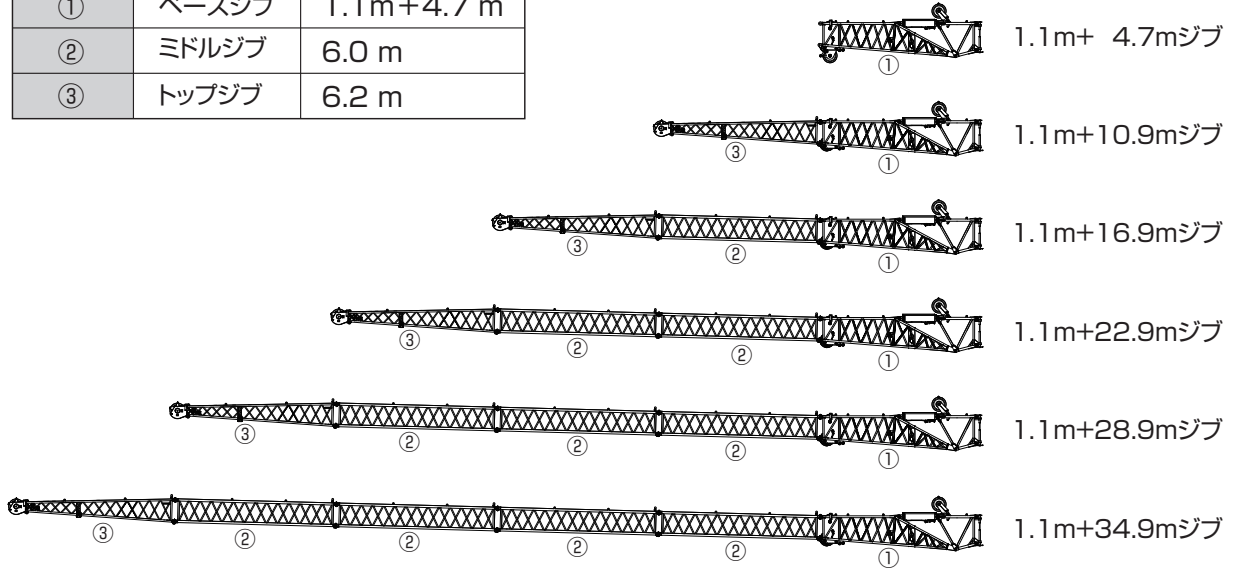

ブーム+油圧チルトジブ(HLJ)作業半径-揚程図

55.0mブーム+油圧チルトジブ

50.9mブーム+油圧チルトジブ

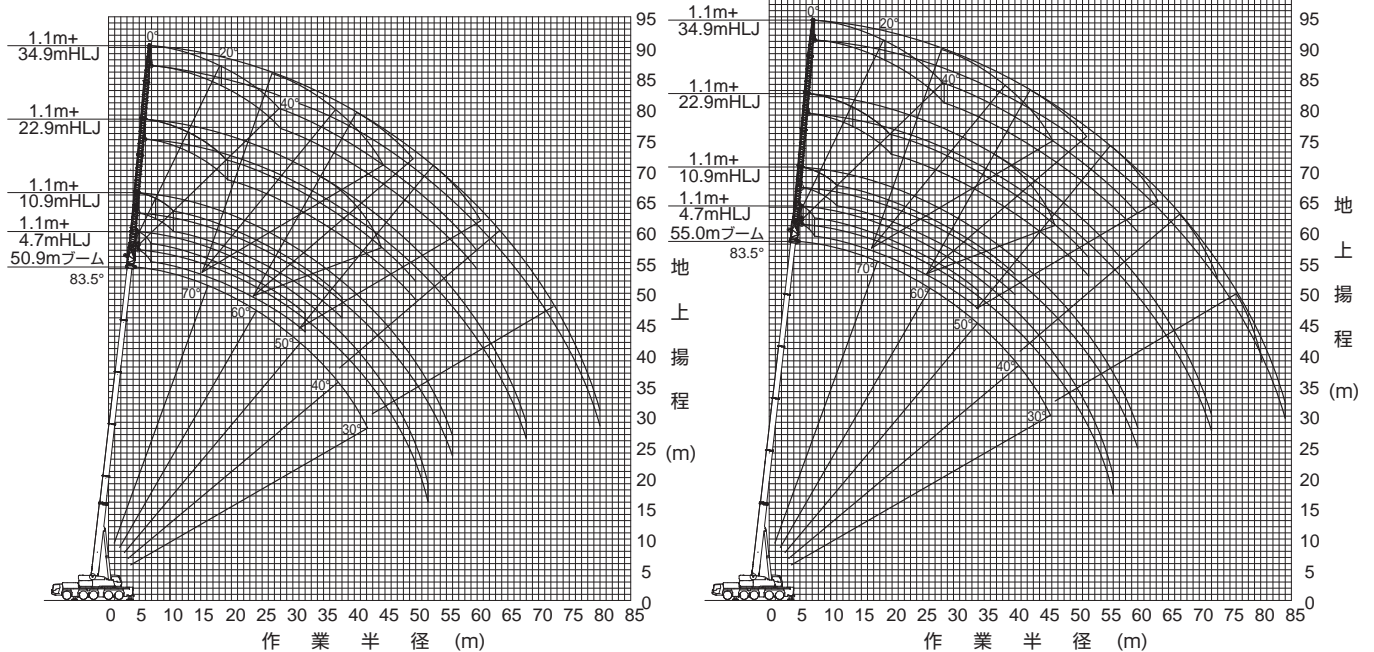

(注意) 1. 上図はブームおよびジブのたわみを含んでいません。
2. カウンタウエイト71t、アウトリガ張出幅8.3m時の性能を図示しています。

(注意) 1. 上図はブームおよびジブのたわみを含んでいません。
2. カウンタウエイト71t、アウトリガ張出幅8.3m時の性能を図示しています。

油圧チルトジブ



59.2mブーム+油圧チルトジブ

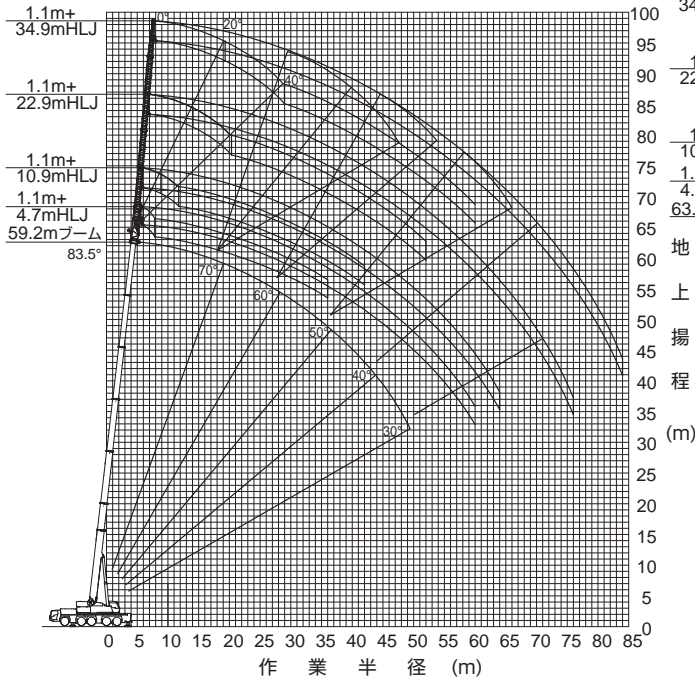

- (注意) 1. 上図はブームおよびジブのたわみを含んでいません。
 2. カウンタウエイト71t、アウトリガ張出幅8.3m時の性能を図示しています。

63.4mブーム+油圧チルトジブ

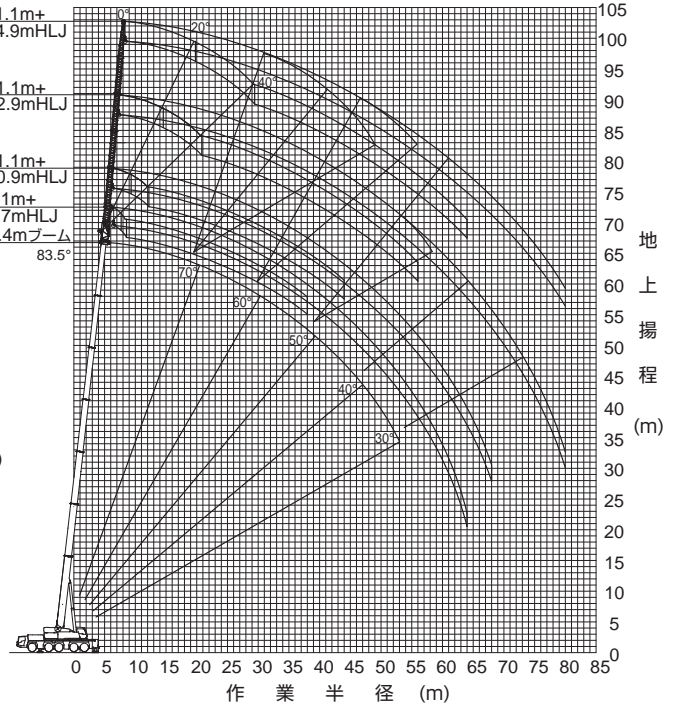

- (注意) 1. 上図はブームおよびジブのたわみを含んでいません。
 2. カウンタウエイト71t、アウトリガ張出幅8.3m時の性能を図示しています。

68.0mブーム+油圧チルトジブ

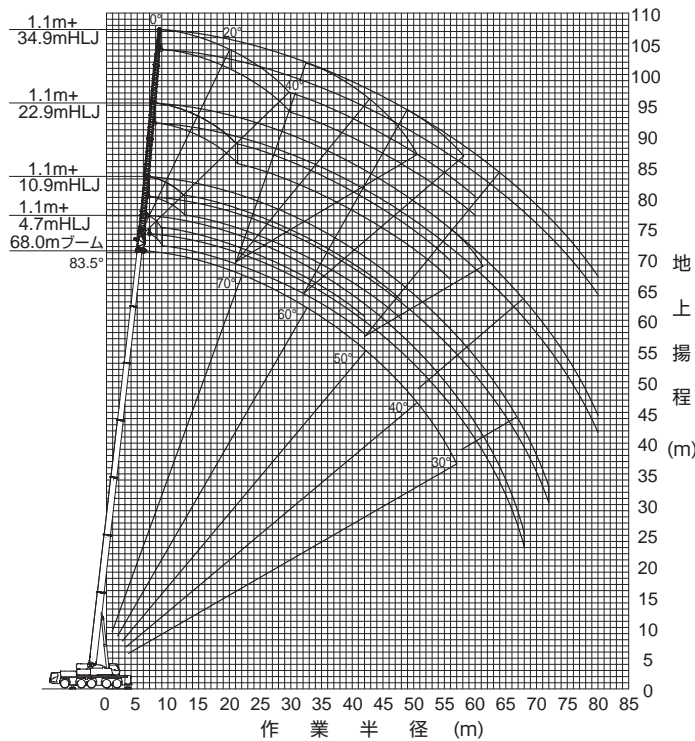

- (注意) 1. 上図はブームおよびジブのたわみを含んでいません。
 2. カウンタウエイト71t、アウトリガ張出幅8.3m時の性能を図示しています。

油圧チルトジブ



HLJ

ブーム+油圧チルトジブ(HLJ)定格総荷重表

■ 定格総荷重表注意事項

◆性能設定のあるカウンタウエイトとアウトリガ張出幅の組合せを、下表に○印で示します。

本仕様書では、の定格総荷重表のみ記載しています。

また、各ブーム長さにおいて異なる伸縮状態の中から最大になる性能を抜粋し記載しています。

※同じブーム長さでも、ブームの伸長状態によって定格総荷重が異なります。

このため、アウトリガ張出幅・カウンタウエイト重量に応じた定格総荷重および他の詳細については、別冊の仕様書を参照してください。

アウトリガ張出幅	カウンタウエイト	71 t	47 t	35 t	23.5 t	12 t	0 t
8.3 m		○	○	○	○	○	○
		P32	P34	P36	P38	P40	
7.0 m		○	○	○	○	○	
5.6 m				○	○		

◆Bピン（ブーム固定ピン）を挿入していないときの定格総荷重は24.0 tに制限されます。

◆定格総荷重は、つり具質量とフック質量（95tフック: 1,150kg、28tフック: 450kg、9.4tフック: 300kg）を含んだ値を示します。









◆定格総荷重は、ブームとジブのたわみを含んだ実際の作業半径に基づいています。

◆各状態ごとの標準巻掛本数は別冊の仕様書を参照してください。

◆定格総荷重はアウトリガを水平堅土上に設置したときの値です。

◆定格総荷重表は、風による影響を含んでいません。瞬間最大風速が10m/s以上の風速では、クレーン作業を中止してください。

定格総荷重表中のシンボル、記号の説明

	油圧チルトジブ (HLJ) の定格総荷重を示します。		ブーム長さを示します。
	油圧チルトジブ (HLJ) のジブ長さを示します。		ジブのオフセット角度を示し、ブームの中心線とジブの中心線のなす角度を示します。
	カウンタウエイト (C/W) 組合せを示します。		作業半径を示します。
	アウトリガ張出幅を示します。		
	吊上げ可能な旋回範囲を示します。		
	定格総荷重の単位を示します。		

油圧チルトジブ



HLJ

HLJ	1.1m + 4.7m	71.0 t	9.0m x 8.3m	360°	JPN

m	50.9			55.0			59.2			63.4			68.0			m
	0	20	40	0	20	40	0	20	40	0	20	40	0	20	40	
11.0		15.8														11.0
12.0		15.3				14.0										12.0
14.0		14.4	13.2		13.3	12.3			12.0			10.1				14.0
16.0		13.6	12.6		12.6	11.7			11.4	10.8		9.6	9.2		8.8	16.0
18.0	14.4	12.9	12.0		12.0	11.2			10.9	10.4		9.2	8.8		8.4	18.0
20.0	13.6	12.3	11.5	12.6	11.5	10.7			10.4	10.0		8.7	8.4		8.0	20.0
22.0	12.9	11.7	11.0	12.1	11.0	10.3	10.5	10.0	9.6			8.4	8.1		7.7	22.0
24.0	12.4	11.3	10.6	11.5	10.5	10.0	10.1	9.6	9.2	8.5	8.0	7.7			7.4	24.0
26.0	11.8	10.8	10.3	11.0	10.1	9.6	9.7	9.2	8.9	8.2	7.7	7.5	7.5		7.1	26.0
28.0	11.4	10.5	9.9	10.6	9.8	9.3	9.3	8.8	8.6	7.8	7.5	7.2	7.0	6.9	6.7	28.0
30.0	11.0	10.1	9.7	10.2	9.5	9.0	8.9	8.5	8.3	7.5	7.2	7.0	6.9	6.7	6.5	30.0
32.0	10.6	9.8	9.4	9.7	9.2	8.8	8.6	8.2	8.1	7.2	7.0	6.8	6.6	6.4	6.3	32.0
34.0	10.3	9.6		9.3	8.9	8.6	8.3	8.0	7.8	7.0	6.7	6.6	6.4	6.2	6.1	34.0
36.0	10.0	9.4		8.9	8.7		7.9	7.7	7.6	6.8	6.5	6.4	6.2	6.0	5.9	36.0
38.0	9.3	9.2		8.5	8.4		7.6	7.5		6.5	6.3	6.2	6.0	5.8	5.7	38.0
40.0	8.6	8.7		8.1	8.1		7.3	7.2		6.3	6.1		5.8	5.6	5.5	40.0
42.0	8.0	8.0		7.4	7.7		7.0	6.9		6.2	6.0		5.6	5.5	5.4	42.0
44.0	7.4	7.4		7.0	7.0		6.5	6.5		6.0	5.8		5.5	5.3		44.0
46.0	6.8			6.6	6.7		6.1	6.1		5.8	5.7		5.3	5.2		46.0
48.0	6.2			6.1	6.2		5.8	5.8		5.5	5.5		5.2	5.1		48.0
50.0	5.6			5.7			5.5	5.5		5.2	5.2		5.0	5.0		50.0
52.0	5.0			5.1			5.2			4.9	4.9		4.7	4.8		52.0
56.0				4.1			4.4			4.4			4.3	4.3		56.0
60.0							3.5			3.8			3.7			60.0
64.0										3.1			3.0			64.0
68.0													2.4			68.0

HLJ	1.1m + 10.9m	71.0 t	9.0m x 8.3m	360°	JPN







m	50.9			55.0			59.2			63.4			68.0			m
	0	20	40	0	20	40	0	20	40	0	20	40	0	20	40	
14.0		10.8														14.0
16.0		10.3				9.6			8.8							16.0
18.0	11.6	9.8	8.7		10.7	9.1			8.4			7.3				18.0
20.0	11.0	9.3	8.4	10.2	8.7	7.9	8.8	8.0	7.4			7.0			6.5	20.0
22.0	10.5	8.9	8.1	9.7	8.4	7.7	8.4	7.8	7.1	7.2	6.7	6.2			6.2	22.0
24.0	10.0	8.5	7.8	9.3	8.1	7.4	8.1	7.5	6.9	6.9	6.4	6.0	6.4	6.0	5.6	24.0
26.0	9.6	8.2	7.5	8.9	7.8	7.2	7.9	7.2	6.7	6.7	6.1	5.8	6.1	5.7	5.4	26.0
28.0	9.1	7.9	7.3	8.6	7.5	6.9	7.6	7.0	6.5	6.5	5.9	5.6	6.0	5.5	5.2	28.0
30.0	8.7	7.6	7.1	8.2	7.3	6.7	7.3	6.7	6.2	6.2	5.7	5.4	5.8	5.3	5.0	30.0
32.0	8.4	7.3	6.9	8.0	7.1	6.5	7.0	6.5	6.1	6.0	5.5	5.2	5.5	5.1	4.9	32.0
34.0	8.1	7.1	6.7	7.7	6.9	6.4	6.8	6.3	5.9	5.8	5.3	5.1	5.3	5.0	4.7	34.0
36.0	7.8	6.9	6.5	7.5	6.7	6.2	6.6	6.1	5.8	5.6	5.2	4.9	5.2	4.8	4.6	36.0
38.0	7.6	6.7	6.4	7.2	6.5	6.1	6.3	5.9	5.6	5.4	5.0	4.8	5.0	4.7	4.4	38.0
40.0	7.3	6.5		7.0	6.4	5.9	6.1	5.7	5.5	5.2	4.9	4.6	4.8	4.5	4.3	40.0
42.0	7.1	6.4		6.8	6.2		6.0	5.6	5.4	5.1	4.8	4.5	4.7	4.4	4.2	42.0
44.0	7.0	6.2		6.5	6.1		5.8	5.4		4.9	4.6	4.4	4.5	4.3	4.1	44.0
46.0	6.8	6.1		6.0	5.9		5.6	5.3		4.8	4.5		4.4	4.2	4.0	46.0
48.0	6.4	6.0		5.7	5.7		5.2	5.2		4.6	4.4		4.3	4.1	3.9	48.0
50.0	5.9	5.9		5.4	5.4		4.9	5.0		4.5	4.3		4.2	4.0		50.0
52.0	5.5			5.1	5.1		4.7	4.7		4.4	4.2		4.0	3.9		52.0
56.0	4.5			4.6			4.2	4.3		4.0	4.0		3.8	3.7		56.0
60.0				3.7			3.8			3.6	3.6		3.5	3.5		60.0
64.0							3.2			3.2			3.1	3.2		64.0
68.0										2.8			2.7			68.0
72.0													2.1			72.0

HLJ	1.1m + 16.9m	71.0 t	9.0m x 8.3m	360°	JPN







m	50.9			55.0			59.2			63.4			68.0			m
	0	20	40	0	20	40	0	20	40	0	20	40	0	20	40	
14.0	8.3			7.4												14.0
16.0	8.3			7.4			6.5									16.0
18.0	8.3	7.8		7.4			6.5				5.6					18.0
20.0	8.3	7.4		7.4	7.0		6.5	6.5		5.6			4.8			20.0
22.0	8.3	7.1		7.4	6.7		6.5	6.3		5.6	5.5		4.8			22.0
24.0	8.1	6.8	6.0	7.4	6.5	5.8	6.5	6.0		5.6	5.2		4.8	4.8		24.0
26.0	7.8	6.6	5.9	7.3	6.2	5.6	6.5	5.8	5.3	5.6	5.0		4.8	4.7		26.0
28.0	7.5	6.3	5.7	7.0	6.0	5.4	6.3	5.6	5.1	5.4	4.9	4.5	4.8	4.6	4.2	28.0
30.0	7.2	6.1	5.5	6.8	5.8	5.3	6.0	5.4	5.0	5.2	4.7	4.3	4.8	4.4	4.1	30.0
32.0	6.9	5.9	5.4	6.5	5.6	5.1	5.9	5.2	4.8	5.0	4.5	4.2	4.6	4.2	3.9	32.0
34.0	6.6	5.7	5.2	6.3	5.4	5.0	5.7	5.1	4.7	4.9	4.4	4.1	4.6	4.1	3.8	34.0
36.0	6.4	5.6	5.1	6.1	5.3	4.9	5.5	4.9	4.6	4.7	4.2	3.9	4.4	4.0	3.7	36.0
38.0	6.2	5.4	5.0	5.9	5.1	4.7	5.3	4.8	4.5	4.6	4.1	3.8	4.2	3.8	3.6	38.0
40.0	6.0	5.3	4.9	5.7	5.0	4.6	5.2	4.6	4.4	4.4	4.0	3.7	4.1	3.7	3.5	40.0
42.0	5.8	5.1	4.7	5.5	4.9	4.5	5.0	4.5	4.2	4.3	3.8	3.6	4.0	3.6	3.4	42.0
44.0	5.7	5.0	4.6	5.4	4.8	4.4	4.9	4.4	4.1	4.1	3.7	3.5	3.8	3.5	3.3	44.0
46.0	5.5	4.9	4.6	5.2	4.6	4.3	4.7	4.3	4.0	4.0	3.6	3.5	3.7	3.4	3.2	46.0
48.0	5.4	4.8		5.1	4.5		4.6	4.2	4.0	3.9	3.5	3.4	3.6	3.3	3.1	48.0
50.0	5.3	4.7		5.0	4.5		4.5	4.1		3.8	3.4	3.3	3.5	3.2	3.0	50.0
52.0	5.2	4.6		4.7	4.4		4.3	4.0		3.7	3.4		3.4	3.1	3.0	52.0
56.0	4.8	4.5		4.3	4.3		3.9	3.8		3.5	3.2		3.2	3.0		56.0
60.0	4.0			3.8	3.9		3.5	3.6		3.2	3.1		3.0	2.9		60.0
64.0	3.3			3.3			3.1			2.9	2.9		2.8	2.7		64.0
68.0				2.7			2.8			2.6			2.5	2.6		68.0
72.0							2.2			2.4			2.2			72.0
76.0										1.9			1.7			76.0
80.0													1.3			80.0

油圧チルトジブ







 HLJ	 1.1m + 22.9m	 71.0 t	 9.0m x 8.3m	 360°	 JPN
---	--	--	---	--	---

m	50.9			55.0			59.2			63.4			68.0			m
	0	20	40	0	20	40	0	20	40	0	20	40	0	20	40	
14.0	6.0															14.0
16.0	6.0			4.4												16.0
18.0	6.0			4.4			4.0			3.0						18.0
20.0	6.0			4.4			4.0			3.0						20.0
22.0	6.0	5.5		4.4	4.4		4.0			3.0			2.8			22.0
24.0	6.0	5.3		4.4	4.4		4.0	4.0		3.0			2.8			24.0
26.0	6.0	5.2		4.4	4.4		4.0	4.0		3.0	3.0		2.8			26.0
28.0	5.9	5.0	4.0	4.4	4.4		4.0	4.0		3.0	3.0		2.8	2.8		28.0
30.0	5.7	4.8	3.9	4.4	4.4	3.9	4.0	4.0		3.0	3.0		2.8	2.8		30.0
32.0	5.6	4.7	3.8	4.4	4.4	3.8	4.0	4.0	3.8	3.0	3.0	3.0	2.8	2.8		32.0
34.0	5.4	4.6	3.7	4.4	4.4	3.7	4.0	4.0	3.7	3.0	3.0	3.0	2.8	2.8	2.8	34.0
36.0	5.3	4.5	3.6	4.4	4.3	3.6	4.0	4.0	3.7	3.0	3.0	3.0	2.8	2.8	2.8	36.0
38.0	5.1	4.3	3.5	4.4	4.1	3.6	4.0	3.9	3.6	3.0	3.0	3.0	2.8	2.8	2.8	38.0
40.0	4.9	4.2	3.5	4.4	4.0	3.5	4.0	3.8	3.5	3.0	3.0	3.0	2.8	2.8	2.8	40.0
42.0	4.8	4.1	3.4	4.4	3.9	3.4	4.0	3.7	3.4	3.0	3.0	2.9	2.8	2.8	2.8	42.0
44.0	4.6	3.9	3.3	4.4	3.8	3.3	4.0	3.6	3.3	3.0	3.0	2.8	2.8	2.8	2.7	44.0
46.0	4.5	3.8	3.2	4.3	3.7	3.3	4.0	3.5	3.2	3.0	3.0	2.8	2.8	2.8	2.6	46.0
48.0	4.4	3.7	3.2	4.2	3.6	3.2	3.8	3.4	3.2	3.0	2.9	2.7	2.8	2.7	2.5	48.0
50.0	4.3	3.6	3.1	4.0	3.5	3.2	3.7	3.3	3.1	3.0	2.8	2.6	2.8	2.6	2.5	50.0
52.0	4.1	3.5		3.9	3.5	3.1	3.6	3.2	3.0	3.0	2.7	2.6	2.8	2.5	2.4	52.0
56.0	3.9	3.3		3.8	3.3		3.4	3.1		2.9	2.6	2.4	2.7	2.4	2.3	56.0
60.0	3.6	3.2		3.5	3.2		3.2	3.0		2.7	2.4		2.5	2.3		60.0
64.0	3.4			3.2	3.1		2.9	2.8		2.5	2.3		2.4	2.2		64.0
68.0	2.9			2.9			2.5	2.6		2.4	2.2		2.2	2.1		68.0
72.0				2.3			2.3			2.1	2.1		2.0	2.0		72.0
76.0							1.8			1.8			1.7			76.0
80.0										1.5			1.4			80.0

 HLJ	 1.1m + 28.9m	 71.0 t	 9.0m x 8.3m	 360°	 JPN
---	--	--	---	--	---

m	50.9			55.0			59.2			63.4			68.0			m
	0	20	40	0	20	40	0	20	40	0	20	40	0	20	40	
16.0	3.8															16.0
18.0	3.8			3.6			3.4									18.0
20.0	3.8			3.6			3.4			2.8						20.0
22.0	3.8			3.6			3.4			2.8			2.2			22.0
24.0	3.8	3.8		3.6			3.4			2.8			2.2			24.0
26.0	3.8	3.7		3.6	3.6		3.4			2.8			2.2			26.0
28.0	3.8	3.6		3.6	3.5		3.4	3.4		2.8			2.2			28.0
30.0	3.8	3.5		3.6	3.4		3.4	3.3		2.8	2.8		2.2			30.0
32.0	3.8	3.4		3.6	3.3		3.4	3.2		2.8	2.8		2.2	2.2		32.0
34.0	3.8	3.3	2.7	3.6	3.2		3.4	3.1		2.8	2.8		2.2	2.2		34.0
36.0	3.8	3.2	2.7	3.6	3.1	2.7	3.4	3.1	2.6	2.8	2.8		2.2	2.2		36.0
38.0	3.7	3.1	2.6	3.6	3.1	2.6	3.4	3.0	2.6	2.8	2.8	2.5	2.2	2.2		38.0
40.0	3.6	3.0	2.5	3.5	3.0	2.5	3.4	2.9	2.5	2.8	2.7	2.4	2.2	2.2	2.2	40.0
42.0	3.5	2.9	2.4	3.4	2.9	2.5	3.3	2.9	2.5	2.8	2.6	2.4	2.2	2.2	2.2	42.0
44.0	3.4	2.9	2.4	3.4	2.8	2.4	3.2	2.8	2.4	2.8	2.5	2.3	2.2	2.2	2.2	44.0
46.0	3.3	2.8	2.3	3.3	2.8	2.3	3.2	2.7	2.4	2.8	2.4	2.2	2.2	2.2	2.1	46.0
48.0	3.2	2.7	2.3	3.2	2.7	2.3	3.1	2.7	2.3	2.7	2.3	2.2	2.2	2.2	2.0	48.0
50.0	3.2	2.7	2.2	3.1	2.7	2.2	3.0	2.6	2.3	2.6	2.3	2.1	2.2	2.1	2.0	50.0
52.0	3.1	2.6	2.2	3.1	2.6	2.2	3.0	2.6	2.2	2.5	2.2	2.0	2.2	2.0	1.9	52.0
56.0	2.9	2.4		2.9	2.5	2.1	2.8	2.5	2.1	2.3	2.1	1.9	2.2	1.9	1.8	56.0
60.0	2.7	2.3		2.8	2.3		2.7	2.3	2.1	2.2	1.9	1.8	2.0	1.8	1.7	60.0
64.0	2.5	2.2		2.7	2.2		2.5	2.2		2.0	1.8		1.9	1.7		64.0
68.0	2.3	2.1		2.5	2.1		2.3	2.1		1.9	1.7		1.8	1.6		68.0
72.0	2.2			2.3			2.0	2.0		1.7	1.6		1.7	1.5		72.0
76.0				1.9			1.8			1.6	1.5		1.5	1.4		76.0
80.0							1.5			1.4			1.3			80.0
84.0										1.2						84.0

 HLJ	 1.1m + 34.9m	 71.0 t	 9.0m x 8.3m	 360°	 JPN
---	--	--	---	--	---

m	50.9			55.0			59.2			63.4			68.0			m
	0	20	40	0	20	40	0	20	40	0	20	40	0	20	40	
18.0	2.7			2.5												18.0
20.0	2.7			2.5			2.4									20.0
22.0	2.7			2.5			2.4			2.3			1.9			22.0
24.0	2.7			2.5			2.4			2.3			1.9			24.0
26.0	2.7			2.5			2.4			2.3			1.9			26.0
28.0	2.7	2.5		2.5			2.4			2.3			1.9			28.0
30.0	2.7	2.4		2.5	2.4		2.4			2.3			1.9			30.0
32.0	2.7	2.4		2.5	2.3		2.4	2.2		2.3			1.9			32.0
34.0	2.7	2.3		2.5	2.2		2.4	2.2		2.3	2.0		1.9	1.9		34.0
36.0	2.6	2.2		2.5	2.2		2.4	2.1		2.3	2.0		1.9	1.9		36.0
38.0	2.6	2.2		2.5	2.1		2.4	2.0		2.2	1.9		1.9	1.9		38.0
40.0	2.5	2.1	1.8	2.4	2.1	1.8	2.3	2.0		2.2	1.9		1.9	1.8		40.0
42.0	2.4	2.1	1.8	2.4	2.0	1.8	2.3	1.9	1.8	2.1	1.8		1.9	1.8		42.0
44.0	2.4	2.0	1.7	2.3	2.0	1.7	2.2	1.9	1.7	2.1	1.8	1.7	1.9	1.7		44.0
46.0	2.3	2.0	1.7	2.3	1.9	1.7	2.2	1.9	1.7	2.0	1.8	1.7	1.9	1.7	1.6	46.0
48.0	2.3	1.9	1.6	2.2	1.9	1.6	2.1	1.8	1.6	2.0	1.7	1.7	1.9	1.7	1.6	48.0
50.0	2.2	1.9	1.6	2.2	1.8	1.6	2.1	1.8	1.6	2.0	1.7	1.6	1.9	1.6	1.6	50.0
52.0	2.1	1.8	1.5	2.1	1.8	1.5	2.0	1.7	1.5	1.9	1.7	1.6	1.8	1.6	1.5	52.0
56.0	2.0	1.7	1.5	2.0	1.7	1.5	1.9	1.7	1.5	1.8	1.6	1.5	1.7	1.5	1.4	56.0
60.0	2.0	1.6	1.4	1.9	1.7	1.4	1.9	1.6	1.4	1.7	1.5	1.4	1.6	1.4	1.3	60.0
64.0	1.9	1.5		1.8	1.6		1.8	1.6		1.6	1.4	1.2	1.5	1.3		64.0
68.0	1.7	1.4		1.8	1.5		1.7	1.5		1.5	1.3		1.3	1.2		68.0
72.0	1.6	1.4		1.7	1.4		1.7	1.4		1.3	1.2		1.2	1.0		72.0
76.0	1.5			1.6	1.3		1.5	1.4		1.1	1.0		1.1			76.0
80.0	1.4			1.4			1.3			1.0			1.0			80.0
84.0				1.1			1.1									84.0

油圧チルトジブ



HLJ	1.1m + 4.7m	47.0 t	9.0m x 8.3m	360°	JPN

		50.9			55.0			59.2			63.4			68.0			
		0	20	40	0	20	40	0	20	40	0	20	40	0	20	40	
	11.0		15.8														11.0
	12.0		15.3			14.0											12.0
	14.0		14.4	13.2		13.3	12.3			12.0			10.1				14.0
	16.0		13.6	12.6		12.6	11.7			11.4	10.8		9.6	9.2		8.8	16.0
	18.0	14.4	12.9	12.0		12.0	11.2			10.9	10.4		9.2	8.8		8.4	18.0
	20.0	13.6	12.3	11.5	12.6	11.5	10.7			10.4	10.0		8.7	8.4		8.0	20.0
	22.0	12.9	11.7	11.0	12.1	11.0	10.3	10.5	10.0	9.6			8.4	8.1		7.7	22.0
	24.0	12.4	11.3	10.6	11.5	10.5	10.0	10.1	9.6	9.2	8.5	8.0	7.7			7.4	24.0
	26.0	11.8	10.8	10.3	11.0	10.1	9.6	9.7	9.2	8.9	8.2	7.7	7.5	7.5	7.1	6.9	26.0
	28.0	11.4	10.5	9.9	10.6	9.8	9.3	9.3	8.8	8.6	7.8	7.5	7.2	7.2	6.9	6.7	28.0
	30.0	10.6	10.1	9.7	10.2	9.5	9.0	8.9	8.5	8.3	7.5	7.2	7.0	6.9	6.7	6.5	30.0
	32.0	9.4	9.7	9.4	9.5	9.2	8.8	8.6	8.2	8.1	7.2	7.0	6.8	6.6	6.4	6.3	32.0
	34.0	8.2	8.5		8.4	8.7	8.6	8.3	8.0	7.8	7.0	6.7	6.6	6.4	6.2	6.1	34.0
	36.0	7.2	7.5		7.4	7.7		7.7	7.7	7.6	6.8	6.5	6.4	6.2	6.0	5.9	36.0
	38.0	6.4	6.5		6.5	6.7		6.8	7.0		6.5	6.3	6.2	6.0	5.8	5.7	38.0
	40.0	5.9	5.9		5.7	5.9		6.3	6.2		6.3	6.1		5.8	5.6	5.5	40.0
	42.0	5.5	5.5		4.9	5.1		6.1	6.0		5.5	5.8		5.5	5.5	5.4	42.0
	44.0	5.1	5.1		4.3	4.5		5.4	5.6		4.9	5.1		4.8	5.0		44.0
	46.0	4.7			3.7	3.8		4.8	5.0		4.3	4.5		4.2	4.4		46.0
	48.0	4.4			3.2	3.3		4.3	4.4		3.7	3.9		3.7	3.8		48.0
50.0	4.1			2.7			3.8	3.9		3.2	3.4		3.2	3.3		50.0	
52.0	3.9			2.2			3.3			2.8	2.9		2.7	2.9		52.0	
56.0				1.4			2.5			2.0			1.9	2.0		56.0	
60.0							1.9			1.3			1.2			60.0	

HLJ	1.1m + 10.9m	47.0 t	9.0m x 8.3m	360°	JPN







		50.9			55.0			59.2			63.4			68.0			
		0	20	40	0	20	40	0	20	40	0	20	40	0	20	40	
	14.0		10.8														14.0
	16.0		10.3			9.6			8.8								16.0
	18.0	11.6	9.8	8.7	10.7	9.1			8.4			7.3					18.0
	20.0	11.0	9.3	8.4	10.2	8.7	7.9	8.8	8.0	7.4		7.0			6.5		20.0
	22.0	10.5	8.9	8.1	9.7	8.4	7.7	8.4	7.8	7.1	7.2	6.7	6.2		6.2	5.8	22.0
	24.0	10.0	8.5	7.8	9.3	8.1	7.4	8.1	7.5	6.9	6.9	6.4	6.0	6.4	6.0	5.6	24.0
	26.0	9.6	8.2	7.5	8.9	7.8	7.2	7.9	7.2	6.7	6.7	6.1	5.8	6.1	5.7	5.4	26.0
	28.0	9.1	7.9	7.3	8.6	7.5	6.9	7.6	7.0	6.5	6.5	5.9	5.6	6.0	5.5	5.2	28.0
	30.0	8.7	7.6	7.1	8.2	7.3	6.7	7.3	6.7	6.2	6.2	5.7	5.4	5.8	5.3	5.0	30.0
	32.0	8.4	7.3	6.9	8.0	7.1	6.5	7.0	6.5	6.1	6.0	5.5	5.2	5.5	5.1	4.9	32.0
	34.0	8.1	7.1	6.7	7.7	6.9	6.4	6.8	6.3	5.9	5.8	5.3	5.1	5.3	5.0	4.7	34.0
	36.0	7.6	6.9	6.5	7.5	6.7	6.2	6.6	6.1	5.8	5.6	5.2	4.9	5.2	4.8	4.6	36.0
	38.0	6.8	6.7	6.4	6.8	6.5	6.1	6.3	5.9	5.6	5.4	5.0	4.8	5.0	4.7	4.4	38.0
	40.0	6.0	6.5		6.0	6.4	5.9	6.1	5.7	5.5	5.2	4.9	4.6	4.8	4.5	4.3	40.0
	42.0	5.3	5.7		5.3	5.9		5.7	5.6	5.4	5.1	4.8	4.5	4.7	4.4	4.2	42.0
	44.0	5.1	5.1		4.7	5.2		5.0	5.4		4.9	4.6	4.4	4.5	4.3	4.1	44.0
	46.0	4.7	4.8		4.1	4.5		4.9	4.9		4.7	4.5		4.4	4.2	4.0	46.0
	48.0	4.4	4.5		3.6	4.0		4.7	4.5		4.1	4.4		4.0	4.1	3.9	48.0
	50.0	4.1	4.2		3.1	3.4		4.2	4.4		3.7	4.0		3.5	4.0		50.0
	52.0	3.8			2.6	2.9		3.7	4.0		3.2	3.6		3.1	3.5		52.0
56.0	3.3			1.9			2.9	3.2		2.4	2.7		2.3	2.6		56.0	
60.0				1.2			2.2			1.7	2.0		1.6	1.9		60.0	
64.0							1.7			1.1			1.0	1.2		64.0	

HLJ	1.1m + 16.9m	47.0 t	9.0m x 8.3m	360°	JPN







		50.9			55.0			59.2			63.4			68.0			
		0	20	40	0	20	40	0	20	40	0	20	40	0	20	40	
	14.0	8.3			7.4												14.0
	16.0	8.3			7.4			6.5									16.0
	18.0	8.3	7.8		7.4			6.5			5.6						18.0
	20.0	8.3	7.4		7.4	7.0		6.5	6.5		5.6			4.8			20.0
	22.0	8.3	7.1		7.4	6.7		6.5	6.3		5.6	5.5		4.8			22.0
	24.0	8.1	6.8	6.0	7.4	6.5	5.8	6.5	6.0		5.6	5.2		4.8	4.8		24.0
	26.0	7.8	6.6	5.9	7.3	6.2	5.6	6.5	5.8	5.3	5.6	5.0		4.8	4.7		26.0
	28.0	7.5	6.3	5.7	7.0	6.0	5.4	6.3	5.6	5.1	5.4	4.9	4.5	4.8	4.6	4.2	28.0
	30.0	7.2	6.1	5.5	6.8	5.8	5.3	6.0	5.4	5.0	5.2	4.7	4.3	4.8	4.4	4.1	30.0
	32.0	6.9	5.9	5.4	6.5	5.6	5.1	5.9	5.2	4.8	5.0	4.5	4.2	4.6	4.2	3.9	32.0
	34.0	6.6	5.7	5.2	6.3	5.4	5.0	5.7	5.1	4.7	4.9	4.4	4.1	4.6	4.1	3.8	34.0
	36.0	6.4	5.6	5.1	6.1	5.3	4.9	5.5	4.9	4.6	4.7	4.2	3.9	4.4	4.0	3.7	36.0
	38.0	6.2	5.4	5.0	5.9	5.1	4.7	5.3	4.8	4.5	4.6	4.1	3.8	4.2	3.8	3.6	38.0
	40.0	6.0	5.3	4.9	5.7	5.0	4.6	5.2	4.6	4.4	4.4	4.0	3.7	4.1	3.7	3.5	40.0
	42.0	5.7	5.1	4.7	5.5	4.9	4.5	5.0	4.5	4.2	4.3	3.8	3.6	4.0	3.6	3.4	42.0
	44.0	5.1	5.0	4.6	5.1	4.8	4.4	4.9	4.4	4.1	4.1	3.7	3.5	3.8	3.5	3.3	44.0
	46.0	4.5	4.9		4.5	4.6	4.3	4.7	4.3	4.0	4.0	3.6	3.5	3.7	3.4	3.2	46.0
	48.0	4.1	4.6		4.0	4.5		4.1	4.2	4.0	3.9	3.5	3.4	3.6	3.3	3.1	48.0
	50.0	3.9	4.0		3.5	4.1		3.8	4.1		3.8	3.4	3.3	3.5	3.2	3.0	50.0
	52.0	3.6	3.6		3.0	3.6		3.7	3.7		3.4	3.4		3.2	3.1	3.0	52.0
56.0	3.1	3.2		2.2	2.7		3.1	3.3		2.6	3.1		2.4	3.0		56.0	
60.0	2.7			1.6	1.9		2.4	2.8		1.9	2.3		1.7	2.2		60.0	
64.0	2.4						1.8			1.3	1.6		1.2	1.5		64.0	
68.0							1.3									68.0	

油圧チルトジブ









 HLJ	 1.1m + 22.9m	 47.0 t	 9.0m x 8.3m	 360°	 JPN
---	--	--	---	--	---

m	50.9			55.0			59.2			63.4			68.0			m
	0	20	40	0	20	40	0	20	40	0	20	40	0	20	40	
14.0	6.0															14.0
16.0	6.0			4.4												16.0
18.0	6.0			4.4			4.0			3.0						18.0
20.0	6.0			4.4			4.0			3.0			2.8			20.0
22.0	6.0	5.5		4.4	4.4		4.0			3.0			2.8			22.0
24.0	6.0	5.3		4.4	4.4		4.0	4.0		3.0			2.8			24.0
26.0	6.0	5.2		4.4	4.4		4.0	4.0		3.0	3.0		2.8			26.0
28.0	5.9	5.0	4.0	4.4	4.4		4.0	4.0		3.0	3.0		2.8	2.8		28.0
30.0	5.7	4.8	3.9	4.4	4.4	3.9	4.0	4.0		3.0	3.0		2.8	2.8		30.0
32.0	5.6	4.7	3.8	4.4	4.4	3.8	4.0	4.0	3.8	3.0	3.0	3.0	2.8	2.8		32.0
34.0	5.4	4.6	3.7	4.4	4.4	3.7	4.0	4.0	3.7	3.0	3.0	3.0	2.8	2.8	2.8	34.0
36.0	5.3	4.5	3.6	4.4	4.3	3.6	4.0	4.0	3.7	3.0	3.0	3.0	2.8	2.8	2.8	36.0
38.0	5.1	4.3	3.5	4.4	4.1	3.6	4.0	3.9	3.6	3.0	3.0	3.0	2.8	2.8	2.8	38.0
40.0	4.9	4.2	3.5	4.4	4.0	3.5	4.0	3.8	3.5	3.0	3.0	3.0	2.8	2.8	2.8	40.0
42.0	4.8	4.1	3.4	4.4	3.9	3.4	4.0	3.7	3.4	3.0	3.0	2.9	2.8	2.8	2.8	42.0
44.0	4.6	3.9	3.3	4.4	3.8	3.3	4.0	3.6	3.3	3.0	3.0	2.8	2.8	2.8	2.7	44.0
46.0	4.5	3.8	3.2	4.3	3.7	3.3	4.0	3.5	3.2	3.0	3.0	2.8	2.8	2.8	2.6	46.0
48.0	4.2	3.7	3.2	4.2	3.6	3.2	3.8	3.4	3.2	3.0	2.9	2.7	2.8	2.7	2.5	48.0
50.0	3.7	3.6	3.1	3.7	3.5	3.2	3.7	3.3	3.1	3.0	2.8	2.6	2.8	2.6	2.5	50.0
52.0	3.3	3.5		3.2	3.5	3.1	3.3	3.2	3.0	3.0	2.7	2.6	2.8	2.5	2.4	52.0
56.0	2.9	3.1		2.4	3.1		2.9	3.1		2.7	2.6	2.4	2.5	2.4	2.3	56.0
60.0	2.5	2.6		1.8	2.3		2.5	2.5		2.0	2.4		1.8	2.3		60.0
64.0	2.2			1.2	1.6		1.9	2.4		1.4	1.9			1.8		64.0
68.0	1.9						1.4	1.7			1.3					68.0

 HLJ	 1.1m + 28.9m	 47.0 t	 9.0m x 8.3m	 360°	 JPN
---	--	--	---	--	---

m	50.9			55.0			59.2			63.4			68.0			m
	0	20	40	0	20	40	0	20	40	0	20	40	0	20	40	
16.0	3.8															16.0
18.0	3.8			3.6			3.4									18.0
20.0	3.8			3.6			3.4			2.8						20.0
22.0	3.8			3.6			3.4			2.8			2.2			22.0
24.0	3.8	3.8		3.6			3.4			2.8			2.2			24.0
26.0	3.8	3.7		3.6	3.6		3.4			2.8			2.2			26.0
28.0	3.8	3.6		3.6	3.5		3.4	3.4		2.8			2.2			28.0
30.0	3.8	3.5		3.6	3.4		3.4	3.3		2.8	2.8		2.2			30.0
32.0	3.8	3.4		3.6	3.3		3.4	3.2		2.8	2.8		2.2	2.2		32.0
34.0	3.8	3.3	2.7	3.6	3.2		3.4	3.1		2.8	2.8		2.2	2.2		34.0
36.0	3.8	3.2	2.7	3.6	3.1	2.7	3.4	3.1	2.6	2.8	2.8		2.2	2.2		36.0
38.0	3.7	3.1	2.6	3.6	3.1	2.6	3.4	3.0	2.6	2.8	2.8	2.5	2.2	2.2		38.0
40.0	3.6	3.0	2.5	3.5	3.0	2.5	3.4	2.9	2.5	2.8	2.7	2.4	2.2	2.2	2.2	40.0
42.0	3.5	2.9	2.4	3.4	2.9	2.5	3.3	2.9	2.5	2.8	2.6	2.4	2.2	2.2	2.2	42.0
44.0	3.4	2.9	2.4	3.4	2.8	2.4	3.2	2.8	2.4	2.8	2.5	2.3	2.2	2.2	2.2	44.0
46.0	3.3	2.8	2.3	3.3	2.8	2.3	3.2	2.7	2.4	2.8	2.4	2.2	2.2	2.2	2.1	46.0
48.0	3.2	2.7	2.3	3.2	2.7	2.3	3.1	2.7	2.3	2.7	2.3	2.2	2.2	2.2	2.0	48.0
50.0	3.2	2.7	2.2	3.1	2.7	2.2	3.0	2.6	2.3	2.6	2.3	2.1	2.2	2.1	2.0	50.0
52.0	3.1	2.6	2.2	3.1	2.6	2.2	3.0	2.6	2.2	2.5	2.2	2.0	2.2	2.0	1.9	52.0
56.0	2.6	2.4		2.6	2.5	2.1	2.6	2.5	2.1	2.3	2.1	1.9	2.2	1.9	1.8	56.0
60.0	2.3	2.3		1.9	2.3		2.2	2.3	2.1	2.1	1.9	1.8	1.9	1.8	1.7	60.0
64.0	2.0	1.9		1.3	1.9		2.0	2.0		1.5	1.8			1.7		64.0
68.0	1.7	1.8					1.4	1.7			1.5					68.0
72.0	1.4				1.3			1.4	1.4							72.0

 HLJ	 1.1m + 34.9m	 47.0 t	 9.0m x 8.3m	 360°	 JPN
---	--	--	---	--	---

m	50.9			55.0			59.2			63.4			68.0			m
	0	20	40	0	20	40	0	20	40	0	20	40	0	20	40	
18.0	2.7			2.5												18.0
20.0	2.7			2.5			2.4									20.0
22.0	2.7			2.5			2.4			2.3			1.9			22.0
24.0	2.7			2.5			2.4			2.3			1.9			24.0
26.0	2.7			2.5			2.4			2.3			1.9			26.0
28.0	2.7	2.5		2.5			2.4			2.3			1.9			28.0
30.0	2.7	2.4		2.5	2.4		2.4			2.3			1.9			30.0
32.0	2.7	2.4		2.5	2.3		2.4	2.2		2.3			1.9			32.0
34.0	2.7	2.3		2.5	2.2		2.4	2.2		2.3	2.0		1.9	1.9		34.0
36.0	2.6	2.2		2.5	2.2		2.4	2.1		2.3	2.0		1.9	1.9		36.0
38.0	2.6	2.2		2.5	2.1		2.4	2.0		2.2	1.9		1.9	1.9		38.0
40.0	2.5	2.1	1.8	2.4	2.1	1.8	2.3	2.0		2.2	1.9		1.9	1.8		40.0
42.0	2.4	2.1	1.8	2.4	2.0	1.8	2.3	1.9	1.8	2.1	1.8		1.9	1.8		42.0
44.0	2.4	2.0	1.7	2.3	2.0	1.7	2.2	1.9	1.7	2.1	1.8	1.7	1.9	1.7		44.0
46.0	2.3	2.0	1.7	2.3	1.9	1.7	2.2	1.9	1.7	2.0	1.8	1.7	1.9	1.7	1.6	46.0
48.0	2.3	1.9	1.6	2.2	1.9	1.6	2.1	1.8	1.6	2.0	1.7	1.7	1.9	1.7	1.6	48.0
50.0	2.2	1.9	1.6	2.2	1.8	1.6	2.1	1.8	1.6	2.0	1.7	1.6	1.9	1.6	1.6	50.0
52.0	2.1	1.8	1.5	2.1	1.8	1.5	2.0	1.7	1.5	1.9	1.7	1.6	1.8	1.6	1.5	52.0
56.0	2.0	1.7	1.5	2.0	1.7	1.5	1.9	1.7	1.5	1.8	1.6	1.5	1.7	1.5	1.4	56.0
60.0	2.0	1.6	1.4	1.9	1.7	1.4	1.9	1.6	1.4	1.7	1.5	1.4	1.6	1.4	1.3	60.0
64.0	1.6	1.5		1.4	1.6		1.6	1.6			1.4	1.2		1.3		64.0
68.0	1.5	1.4			1.5		1.5	1.5			1.3					68.0
72.0	1.2	1.2						1.2								72.0

油圧チルトジブ



HLJ	1.1m + 4.7m	35.0 t	9.0m x 8.3m	360°	JPN

		50.9			55.0			59.2			63.4			68.0				
m		50.9	50.9	50.9	55.0	55.0	55.0	59.2	59.2	59.2	63.4	63.4	63.4	68.0	68.0	68.0	m	
°		0	20	40	0	20	40	0	20	40	0	20	40	0	20	40	°	
	11.0		15.8															11.0
	12.0		15.3			14.0												12.0
	14.0		14.4	13.2		13.3	12.3			12.0			10.1					14.0
	16.0		13.6	12.6		12.6	11.7			11.4	10.8		9.6	9.2		8.8		16.0
	18.0	14.4	12.9	12.0		12.0	11.2			10.9	10.4		9.2	8.8		8.4	8.1	18.0
	20.0	13.6	12.3	11.5	12.6	11.5	10.7			10.4	10.0		8.7	8.4		8.0	7.8	20.0
	22.0	12.9	11.7	11.0	12.1	11.0	10.3	10.5	10.0	9.6			8.4	8.1		7.7	7.4	22.0
	24.0	12.4	11.3	10.6	11.5	10.5	10.0	10.1	9.6	9.2	8.5	8.0	7.7			7.4	7.1	24.0
	26.0	11.0	10.8	10.3	11.0	10.1	9.6	9.7	9.2	8.9	8.2	7.7	7.5	7.5	7.5	7.1	6.9	26.0
	28.0	9.4	9.8	9.9	9.6	9.8	9.3	9.3	8.8	8.6	7.8	7.5	7.2	7.2	7.2	6.9	6.7	28.0
	30.0	8.1	8.5	8.7	8.3	8.6	8.9	8.6	8.5	8.3	7.5	7.2	7.0	6.9	6.7	6.5	6.3	30.0
	32.0	7.5	7.3	7.5	7.2	7.5	7.7	7.4	7.7	8.0	7.2	7.0	6.8	6.6	6.4	6.3	6.1	32.0
	34.0	7.2	7.0		6.2	6.5	6.7	6.9	6.7	6.9	6.8	6.7	6.6	6.4	6.2	6.1	5.9	34.0
	36.0	6.9	6.8		5.3	5.6		6.4	6.5	6.4	5.9	6.2	6.3	5.9	6.0	5.9	5.7	36.0
	38.0	6.4	6.4		4.5	4.8		5.7	5.9		5.1	5.4	5.6	5.1	5.3	5.5	5.3	38.0
	40.0	5.8	5.9		3.8	4.0		5.0	5.2		4.4	4.7		4.4	4.6	4.8	4.8	40.0
	42.0	5.2	5.3		3.2	3.4		4.3	4.5		3.8	4.0		3.7	3.9	4.1	4.1	42.0
	44.0	4.6	4.7		2.6	2.8		3.8	3.9		3.2	3.4		3.1	3.3			44.0
	46.0	4.1			2.1	2.2		3.2	3.4		2.7	2.9		2.6	2.8			46.0
	48.0	3.6			1.6	1.8		2.8	2.9		2.2	2.4		2.1	2.3			48.0
50.0	3.2			1.2			2.3	2.4		1.8	1.9		1.7	1.9			50.0	
52.0	2.8						1.9			1.4	1.5			1.5			52.0	
56.0							1.2										56.0	

HLJ	1.1m + 10.9m	35.0 t	9.0m x 8.3m	360°	JPN







		50.9			55.0			59.2			63.4			68.0				
m		50.9	50.9	50.9	55.0	55.0	55.0	59.2	59.2	59.2	63.4	63.4	63.4	68.0	68.0	68.0	m	
°		0	20	40	0	20	40	0	20	40	0	20	40	0	20	40	°	
	14.0		10.8															14.0
	16.0		10.3			9.6			8.8									16.0
	18.0	11.6	9.8	8.7	10.7	9.1			8.4			7.3						18.0
	20.0	11.0	9.3	8.4	10.2	8.7	7.9	8.8	8.0	7.4		7.0			6.5			20.0
	22.0	10.5	8.9	8.1	9.7	8.4	7.7	8.4	7.8	7.1	7.2	6.7	6.2		6.2	5.8		22.0
	24.0	10.0	8.5	7.8	9.3	8.1	7.4	8.1	7.5	6.9	6.9	6.4	6.0	6.4	6.0	5.6	5.4	24.0
	26.0	9.6	8.2	7.5	8.9	7.8	7.2	7.9	7.2	6.7	6.7	6.1	5.8	6.1	5.7	5.4	5.2	26.0
	28.0	9.1	7.9	7.3	8.6	7.5	6.9	7.6	7.0	6.5	6.5	5.9	5.6	6.0	5.5	5.2	5.0	28.0
	30.0	8.5	7.6	7.1	8.2	7.3	6.7	7.3	6.7	6.2	6.2	5.7	5.4	5.8	5.3	5.0	4.8	30.0
	32.0	7.4	7.3	6.9	7.5	7.1	6.5	7.0	6.5	6.1	6.0	5.5	5.2	5.5	5.1	4.9	4.7	32.0
	34.0	6.4	7.1	6.7	6.5	6.9	6.4	6.8	6.3	5.9	5.8	5.3	5.1	5.3	5.0	4.7	4.4	34.0
	36.0	5.9	6.2	6.5	5.7	6.3	6.2	6.0	6.1	5.8	5.6	5.2	4.9	5.2	4.8	4.6	4.6	36.0
	38.0	5.7	5.4	5.8	4.9	5.5	5.9	5.5	5.9	5.6	5.4	5.0	4.8	5.0	4.7	4.4	4.3	38.0
	40.0	5.5	5.2		4.2	4.8	5.2	5.3	5.1	5.5	4.8	4.9	4.6	4.7	4.5	4.3	4.0	40.0
	42.0	5.3	5.0		3.6	4.1		4.7	4.9	4.9	4.2	4.7	4.5	4.1	4.4	4.2	4.2	42.0
	44.0	5.0	4.9		3.0	3.5		4.1	4.6		3.6	4.1	4.4	3.5	4.0	4.1	4.1	44.0
	46.0	4.5	4.8		2.5	2.9		3.6	4.0		3.1	3.6		3.0	3.5	3.8	3.8	46.0
	48.0	4.0	4.3		2.0	2.4		3.2	3.5		2.6	3.1		2.5	3.0	3.3	3.3	48.0
	50.0	3.6	3.9		1.6	2.0		2.7	3.1		2.2	2.6		2.1	2.5			50.0
	52.0	3.2			1.2	1.5		2.3	2.6		1.8	2.2		1.7	2.1			52.0
56.0	2.5						1.6	1.9				1.4					56.0	
60.0							1.0										60.0	

HLJ	1.1m + 16.9m	35.0 t	9.0m x 8.3m	360°	JPN







		50.9			55.0			59.2			63.4			68.0				
m		50.9	50.9	50.9	55.0	55.0	55.0	59.2	59.2	59.2	63.4	63.4	63.4	68.0	68.0	68.0	m	
°		0	20	40	0	20	40	0	20	40	0	20	40	0	20	40	°	
	14.0	8.3			7.4													14.0
	16.0	8.3			7.4			6.5										16.0
	18.0	8.3	7.8		7.4			6.5			5.6							18.0
	20.0	8.3	7.4		7.4	7.0		6.5	6.5		5.6			4.8				20.0
	22.0	8.3	7.1		7.4	6.7		6.5	6.3		5.6	5.5		4.8				22.0
	24.0	8.1	6.8	6.0	7.4	6.5	5.8	6.5	6.0		5.6	5.2		4.8	4.8			24.0
	26.0	7.8	6.6	5.9	7.3	6.2	5.6	6.5	5.8	5.3	5.6	5.0		4.8	4.7			26.0
	28.0	7.5	6.3	5.7	7.0	6.0	5.4	6.3	5.6	5.1	5.4	4.9	4.5	4.8	4.6	4.2		28.0
	30.0	7.2	6.1	5.5	6.8	5.8	5.3	6.0	5.4	5.0	5.2	4.7	4.3	4.8	4.4	4.1	3.0	30.0
	32.0	6.9	5.9	5.4	6.5	5.6	5.1	5.9	5.2	4.8	5.0	4.5	4.2	4.6	4.2	3.9	3.2	32.0
	34.0	6.6	5.7	5.2	6.3	5.4	5.0	5.7	5.1	4.7	4.9	4.4	4.1	4.6	4.1	3.8	3.4	34.0
	36.0	6.1	5.6	5.1	6.1	5.3	4.9	5.5	4.9	4.6	4.7	4.2	3.9	4.4	4.0	3.7	3.6	36.0
	38.0	5.3	5.4	5.0	5.4	5.1	4.7	5.3	4.8	4.5	4.6	4.1	3.8	4.2	3.8	3.6	3.8	38.0
	40.0	4.7	5.3	4.9	4.7	5.0	4.6	4.8	4.6	4.4	4.4	4.0	3.7	4.1	3.7	3.5	4.0	40.0
	42.0	4.5	4.8	4.7	4.0	4.8	4.5	4.4	4.5	4.2	4.3	3.8	3.6	4.0	3.6	3.4	4.2	42.0
	44.0	4.3	4.1	4.6	3.4	4.2	4.4	4.2	4.4	4.1	3.8	3.7	3.5	3.7	3.5	3.3	4.4	44.0
	46.0	4.2	3.9		2.9	3.6	4.1	3.8	3.8	4.0	3.3	3.6	3.5	3.2	3.4	3.2	4.6	46.0
	48.0	4.1	3.8		2.5	3.1		3.3	3.6	3.7	2.8	3.5	3.4	2.7	3.3	3.1	4.8	48.0
	50.0	3.8	3.7		2.0	2.6		2.9	3.5		2.4	3.0	3.3	2.2	2.9	3.0	5.0	50.0
	52.0	3.4	3.6		1.6	2.2		2.5	3.0		2.0	2.6		1.8	2.5	2.9	5.2	52.0
56.0	2.7	3.0			1.4		1.8	2.2				1.8				5.6	56.0	
60.0	2.1						1.2									6.0	60.0	
64.0	1.6															6.4	64.0	

油圧チルトジブ









 HLJ	 1.1m + 22.9m	 35.0 t	 9.0m x 8.3m	 360°	 JPN
---	--	--	---	--	---

		50.9			55.0			59.2			63.4			68.0			
m		50.9	50.9	50.9	55.0	55.0	55.0	59.2	59.2	59.2	63.4	63.4	63.4	68.0	68.0	68.0	m
°		0	20	40	0	20	40	0	20	40	0	20	40	0	20	40	°
	14.0	6.0															14.0
	16.0	6.0			4.4												16.0
	18.0	6.0			4.4			4.0			3.0						18.0
	20.0	6.0			4.4			4.0			3.0			2.8			20.0
	22.0	6.0	5.5		4.4	4.4		4.0			3.0			2.8			22.0
	24.0	6.0	5.3		4.4	4.4		4.0	4.0		3.0			2.8			24.0
	26.0	6.0	5.2		4.4	4.4		4.0	4.0		3.0	3.0		2.8			26.0
	28.0	5.9	5.0	4.0	4.4	4.4		4.0	4.0		3.0	3.0		2.8	2.8		28.0
	30.0	5.7	4.8	3.9	4.4	4.4	3.9	4.0	4.0		3.0	3.0		2.8	2.8		30.0
	32.0	5.6	4.7	3.8	4.4	4.4	3.8	4.0	4.0	3.8	3.0	3.0	3.0	2.8	2.8		32.0
	34.0	5.4	4.6	3.7	4.4	4.4	3.7	4.0	4.0	3.7	3.0	3.0	3.0	2.8	2.8	2.8	34.0
	36.0	5.3	4.5	3.6	4.4	4.3	3.6	4.0	4.0	3.7	3.0	3.0	3.0	2.8	2.8	2.8	36.0
	38.0	5.1	4.3	3.5	4.4	4.1	3.6	4.0	3.9	3.6	3.0	3.0	3.0	2.8	2.8	2.8	38.0
	40.0	4.9	4.2	3.5	4.4	4.0	3.5	4.0	3.8	3.5	3.0	3.0	3.0	2.8	2.8	2.8	40.0
	42.0	4.3	4.1	3.4	4.3	3.9	3.4	4.0	3.7	3.4	3.0	3.0	2.9	2.8	2.8	2.8	42.0
	44.0	3.7	3.9	3.3	3.7	3.8	3.3	3.8	3.6	3.3	3.0	3.0	2.8	2.8	2.8	2.7	44.0
	46.0	3.5	3.8	3.2	3.2	3.7	3.3	3.4	3.5	3.2	3.0	3.0	2.8	2.8	2.8	2.6	46.0
	48.0	3.4	3.5	3.2	2.7	3.6	3.2	3.3	3.4	3.2	2.9	2.9	2.7	2.8	2.7	2.5	48.0
	50.0	3.3	3.0	3.1	2.2	3.1	3.2	3.0	3.2	3.1	2.5	2.8	2.6	2.4	2.6	2.5	50.0
	52.0	3.2	2.9		1.8	2.6	3.1	2.6	2.8	3.0	2.1	2.7	2.6		2.5	2.4	52.0
56.0	2.8	2.8			1.8		1.9	2.5				2.1	2.4		2.3	56.0	
60.0	2.2	2.6					1.3	1.8								60.0	
64.0	1.7															64.0	
68.0	1.2															68.0	

 HLJ	 1.1m + 28.9m	 35.0 t	 9.0m x 8.3m	 360°	 JPN
---	--	--	---	--	---







		50.9			55.0			59.2			63.4			68.0			
m		50.9	50.9	50.9	55.0	55.0	55.0	59.2	59.2	59.2	63.4	63.4	63.4	68.0	68.0	68.0	m
°		0	20	40	0	20	40	0	20	40	0	20	40	0	20	40	°
	16.0	3.8															16.0
	18.0	3.8			3.6			3.4									18.0
	20.0	3.8			3.6			3.4						2.8			20.0
	22.0	3.8			3.6			3.4						2.8			22.0
	24.0	3.8	3.8		3.6			3.4						2.8			24.0
	26.0	3.8	3.7		3.6	3.6		3.4						2.8			26.0
	28.0	3.8	3.6		3.6	3.5		3.4	3.4					2.8			28.0
	30.0	3.8	3.5		3.6	3.4		3.4	3.3					2.8	2.8		30.0
	32.0	3.8	3.4		3.6	3.3		3.4	3.2					2.8	2.8	2.2	32.0
	34.0	3.8	3.3	2.7	3.6	3.2		3.4	3.1					2.8	2.8	2.2	34.0
	36.0	3.8	3.2	2.7	3.6	3.1	2.7	3.4	3.1	2.6				2.8	2.8	2.2	36.0
	38.0	3.7	3.1	2.6	3.6	3.1	2.6	3.4	3.0	2.6	2.8	2.8	2.5	2.2	2.2	2.2	38.0
	40.0	3.6	3.0	2.5	3.5	3.0	2.5	3.4	2.9	2.5	2.8	2.7	2.4	2.2	2.2	2.2	40.0
	42.0	3.5	2.9	2.4	3.4	2.9	2.5	3.3	2.9	2.5	2.8	2.6	2.4	2.2	2.2	2.2	42.0
	44.0	3.4	2.9	2.4	3.4	2.8	2.4	3.2	2.8	2.4	2.8	2.5	2.3	2.2	2.2	2.2	44.0
	46.0	3.3	2.8	2.3	3.3	2.8	2.3	3.2	2.7	2.4	2.8	2.4	2.2	2.2	2.2	2.1	46.0
	48.0	2.9	2.7	2.3	2.8	2.7	2.3	2.9	2.7	2.3	2.7	2.3	2.2	2.2	2.2	2.0	48.0
	50.0	2.7	2.7	2.2	2.4	2.7	2.2	2.6	2.6	2.3	2.6	2.3	2.1	2.2	2.1	2.0	50.0
	52.0	2.6	2.6	2.2	2.0	2.6	2.2	2.5	2.6	2.2	2.2	2.2	2.0		2.0	1.9	52.0
	56.0	2.5	2.2			2.2	2.1	2.0	2.2	2.1			1.9			1.8	56.0
60.0	2.2	2.0						2.0	2.1			1.8				60.0	
64.0	1.7	1.9														64.0	
68.0	1.2	1.6														68.0	

 HLJ	 1.1m + 34.9m	 35.0 t	 9.0m x 8.3m	 360°	 JPN
---	--	--	---	--	---







		50.9			55.0			59.2			63.4			68.0			
m		50.9	50.9	50.9	55.0	55.0	55.0	59.2	59.2	59.2	63.4	63.4	63.4	68.0	68.0	68.0	m
°		0	20	40	0	20	40	0	20	40	0	20	40	0	20	40	°
	18.0	2.7			2.5												18.0
	20.0	2.7			2.5			2.4									20.0
	22.0	2.7			2.5			2.4						2.3		1.9	22.0
	24.0	2.7			2.5			2.4						2.3		1.9	24.0
	26.0	2.7			2.5			2.4						2.3		1.9	26.0
	28.0	2.7	2.5		2.5			2.4						2.3		1.9	28.0
	30.0	2.7	2.4		2.5	2.4		2.4						2.3		1.9	30.0
	32.0	2.7	2.4		2.5	2.3		2.4	2.2					2.3		1.9	32.0
	34.0	2.7	2.3		2.5	2.2		2.4	2.2					2.3	2.0	1.9	34.0
	36.0	2.6	2.2		2.5	2.2		2.4	2.1					2.3	2.0	1.9	36.0
	38.0	2.6	2.2		2.5	2.1		2.4	2.0					2.2	1.9	1.9	38.0
	40.0	2.5	2.1	1.8	2.4	2.1	1.8	2.3	2.0					2.2	1.9	1.9	40.0
	42.0	2.4	2.1	1.8	2.4	2.0	1.8	2.3	1.9	1.8				2.1	1.8	1.9	42.0
	44.0	2.4	2.0	1.7	2.3	2.0	1.7	2.2	1.9	1.7	2.1	1.8	1.7	1.9	1.7	1.7	44.0
	46.0	2.3	2.0	1.7	2.3	1.9	1.7	2.2	1.9	1.7	2.0	1.8	1.7	1.9	1.7	1.6	46.0
	48.0	2.3	1.9	1.6	2.2	1.9	1.6	2.1	1.8	1.6	2.0	1.7	1.7	1.9	1.7	1.6	48.0
	50.0	2.2	1.9	1.6	2.2	1.8	1.6	2.1	1.8	1.6	2.0	1.7	1.6		1.6	1.6	50.0
	52.0	2.1	1.8	1.5	2.1	1.8	1.5	2.0	1.7	1.5	1.9	1.7	1.6		1.6	1.5	52.0
	56.0	1.9	1.7	1.5		1.7	1.5	1.9	1.7	1.5			1.6	1.5		1.4	56.0
	60.0	1.8	1.6	1.4			1.4		1.6	1.4			1.4			1.3	60.0
64.0	1.6	1.5										1.2				64.0	
68.0	1.3	1.3														68.0	
72.0	1.2															72.0	

油圧チルトジブ









 HLJ	 1.1m + 4.7m	 23.5 t	 9.0m x 8.3m	 360°	 JPN
---	---	--	---	--	---

		50.9			55.0			59.2			63.4			68.0			
m		50.9	50.9	50.9	55.0	55.0	55.0	59.2	59.2	59.2	63.4	63.4	63.4	68.0	68.0	68.0	m
°		0	20	40	0	20	40	0	20	40	0	20	40	0	20	40	°
	11.0		15.8														11.0
	12.0		15.3				14.0										12.0
	14.0		14.4	13.2			13.3	12.3			12.0		10.1				14.0
	16.0		13.6	12.6			12.6	11.7			11.4	10.8	9.6	9.2		8.8	16.0
	18.0	14.4	12.9	12.0			12.0	11.2			10.9	10.4	9.2	8.8		8.4	18.0
	20.0	13.6	12.3	11.5	12.6	11.5	10.7				10.4	10.0	8.7	8.4		8.0	20.0
	22.0	11.5	11.7	11.0	11.7	11.0	10.3			10.5	10.0	9.6		8.4	8.1		22.0
	24.0	9.7	10.1	10.5	9.8	10.3	10.0	10.1	9.6	9.2	8.5	8.0	7.7		7.4	7.1	24.0
	26.0	8.5	8.5	8.8	8.3	8.7	9.0	8.5	9.0	8.9	8.2	7.7	7.5		7.5	7.1	26.0
	28.0	8.1	7.9	7.7	6.9	7.3	7.6	7.8	7.6	7.9	7.5	7.5	7.2	7.2	6.9	6.7	28.0
	30.0	7.8	7.6	7.4	5.8	6.1	6.4	6.9	7.2	7.1	6.4	6.7	7.0	6.3	6.7	6.5	30.0
	32.0	6.8	7.0	7.1	4.8	5.2	5.4	5.9	6.2	6.4	5.4	5.7	5.9	5.4	5.7	5.9	32.0
	34.0	5.9	6.1		4.0	4.3	4.5	5.1	5.3	5.5	4.6	4.9	5.1	4.5	4.8	5.0	34.0
	36.0	5.2	5.4		3.2	3.5		4.4	4.6	4.7	3.8	4.1	4.3	3.8	4.1	4.2	36.0
	38.0	4.5	4.7		2.5	2.8		3.7	3.9		3.1	3.4	3.6	3.1	3.3	3.5	38.0
	40.0	3.9	4.1		1.9	2.1		3.1	3.3		2.5	2.8		2.5	2.7	2.9	40.0
	42.0	3.4	3.5					2.5	2.7		2.0	2.2				2.3	42.0
	44.0	2.9	3.0					2.0	2.2								44.0
	46.0	2.5						1.6	1.7								46.0
	48.0	2.1								1.3							48.0
50.0	1.7															50.0	
52.0	1.4															52.0	

 HLJ	 1.1m + 10.9m	 23.5 t	 9.0m x 8.3m	 360°	 JPN
---	--	--	---	--	---







		50.9			55.0			59.2			63.4			68.0			
m		50.9	50.9	50.9	55.0	55.0	55.0	59.2	59.2	59.2	63.4	63.4	63.4	68.0	68.0	68.0	m
°		0	20	40	0	20	40	0	20	40	0	20	40	0	20	40	°
	14.0			10.8													14.0
	16.0			10.3			9.6			8.8							16.0
	18.0		11.6	9.8	8.7		10.7	9.1			8.4						18.0
	20.0		11.0	9.3	8.4	10.2	8.7	7.9		8.8	8.0	7.4				6.5	20.0
	22.0		10.5	8.9	8.1	9.7	8.4	7.7		8.4	7.8	7.1	7.2	6.7	6.2		22.0
	24.0		10.0	8.5	7.8	9.3	8.1	7.4		8.1	7.5	6.9	6.9	6.4	6.0	6.4	24.0
	26.0		8.4	8.2	7.5	8.5	7.8	7.2		7.9	7.2	6.7	6.7	6.1	5.8	6.1	26.0
	28.0		7.1	7.9	7.3	7.2	7.5	6.9		7.6	7.0	6.5	6.5	5.9	5.6	6.0	28.0
	30.0		6.7	6.8	7.1	6.1	6.9	6.7		6.5	6.7	6.2	6.2	5.7	5.4	5.8	30.0
	32.0		6.4	6.0	6.4	5.1	5.9	6.5		6.1	6.3	6.1	5.8	5.5	5.2	5.5	32.0
	34.0		6.1	5.8	5.5	4.3	5.0	5.5		5.5	5.5	5.9	4.9	5.3	5.1	4.9	34.0
	36.0		5.5	5.6	5.3	3.6	4.2	4.7		4.7	5.3	5.1	4.2	4.8	4.9	4.1	36.0
	38.0		4.9	5.3	5.2	2.9	3.5	4.0		4.1	4.6	4.9	3.5	4.2	4.6	3.4	38.0
	40.0		4.3	4.7		2.3	2.9	3.3		3.5	4.0	4.3	2.9	3.5	3.9	2.8	40.0
	42.0		3.8	4.2			2.3			2.9	3.4	3.7	2.4	2.9	3.3	2.9	42.0
	44.0		3.3	3.7						2.4	2.9			2.4	2.8		44.0
	46.0		2.9	3.2						2.0	2.4						46.0
	48.0		2.5	2.8						1.6	2.0						48.0
	50.0		2.1	2.4							1.6						50.0
	52.0		1.8														52.0
56.0		1.2														56.0	

 HLJ	 1.1m + 16.9m	 23.5 t	 9.0m x 8.3m	 360°	 JPN
---	--	--	---	--	---

		50.9			55.0			59.2			63.4			68.0			
m		50.9	50.9	50.9	55.0	55.0	55.0	59.2	59.2	59.2	63.4	63.4	63.4	68.0	68.0	68.0	m
°		0	20	40	0	20	40	0	20	40	0	20	40	0	20	40	°
	14.0		8.3			7.4											14.0
	16.0		8.3			7.4				6.5							16.0
	18.0		8.3	7.8			7.4			6.5			5.6				18.0
	20.0		8.3	7.4			7.4	7.0		6.5	6.5		5.6			4.8	20.0
	22.0		8.3	7.1			7.4	6.7		6.5	6.3		5.6	5.5		4.8	22.0
	24.0		8.1	6.8	6.0		7.4	6.5	5.8	6.5	6.0		5.6	5.2		4.8	24.0
	26.0		7.8	6.6	5.9		7.3	6.2	5.6	6.5	5.8	5.3	5.6	5.0		4.8	26.0
	28.0		7.5	6.3	5.7		7.0	6.0	5.4	6.3	5.6	5.1	5.4	4.9	4.5	4.8	28.0
	30.0		6.6	6.1	5.5		6.6	5.8	5.3	6.0	5.4	5.0	5.2	4.7	4.3	4.8	30.0
	32.0		5.6	5.9	5.4		5.6	5.6	5.1	5.8	5.2	4.8	5.0	4.5	4.2	4.6	32.0
	34.0		5.2	5.7	5.2		4.8	5.4	5.0	4.9	5.1	4.7	4.9	4.4	4.1	4.6	34.0
	36.0		5.0	5.0	5.1		4.1	5.0	4.9	4.7	4.9	4.6	4.4	4.2	3.9	4.3	36.0
	38.0		4.8	4.4	4.9		3.4	4.3	4.7	4.3	4.5	4.5	3.8	4.1	3.8	3.6	38.0
	40.0		4.5	4.2	4.2		2.8	3.7	4.3	3.7	4.1	4.4	3.1	4.0	3.7	3.0	40.0
	42.0		4.0	4.1	3.9		2.2	3.1	3.7	3.1	3.8	3.8	2.6	3.4	3.6		42.0
	44.0		3.5	4.0	3.8			2.5	3.1	2.6	3.3	3.6		2.9	3.5		44.0
	46.0		3.1	3.6					2.5	2.2	2.8	3.3		2.4	2.9		46.0
	48.0		2.7	3.1						1.8	2.4	2.8			2.4		48.0
	50.0		2.3	2.7							2.0						50.0
	52.0		1.9	2.3													52.0
56.0		1.3	1.6													56.0	

油圧チルトジブ







 HLJ	 1.1m + 22.9m	 23.5 t	 9.0m x 8.3m	 360°	 JPN
---	--	--	---	--	---

		50.9			55.0			59.2			63.4			68.0			
m		50.9	50.9	50.9	55.0	55.0	55.0	59.2	59.2	59.2	63.4	63.4	63.4	68.0	68.0	68.0	m
°		0	20	40	0	20	40	0	20	40	0	20	40	0	20	40	°
 m	14.0	6.0															14.0
	16.0	6.0			4.4												16.0
	18.0	6.0			4.4			4.0			3.0						18.0
	20.0	6.0			4.4			4.0			3.0			2.8			20.0
	22.0	6.0	5.5		4.4	4.4		4.0			3.0			2.8			22.0
	24.0	6.0	5.3		4.4	4.4		4.0	4.0		3.0			2.8			24.0
	26.0	6.0	5.2		4.4	4.4		4.0	4.0		3.0	3.0		2.8			26.0
	28.0	5.9	5.0	4.0	4.4	4.4		4.0	4.0		3.0	3.0		2.8	2.8		28.0
	30.0	5.7	4.8	3.9	4.4	4.4	3.9	4.0	4.0		3.0	3.0		2.8	2.8		30.0
	32.0	5.6	4.7	3.8	4.4	4.4	3.8	4.0	4.0	3.8	3.0	3.0	3.0	2.8	2.8		32.0
	34.0	5.0	4.6	3.7	4.4	4.4	3.7	4.0	4.0	3.7	3.0	3.0	3.0	2.8	2.8	2.8	34.0
	36.0	4.3	4.5	3.6	4.3	4.3	3.6	4.0	4.0	3.7	3.0	3.0	3.0	2.8	2.8	2.8	36.0
	38.0	4.1	4.3	3.5	3.6	4.1	3.6	3.7	3.9	3.6	3.0	3.0	3.0	2.8	2.8	2.8	38.0
	40.0	3.9	4.1	3.5	3.0	4.0	3.5	3.5	3.8	3.5	3.0	3.0	3.0	2.8	2.8	2.8	40.0
	42.0	3.8	3.6	3.4	2.5	3.6	3.4	3.3	3.7	3.4	2.7	3.0	2.9		2.8	2.8	42.0
	44.0	3.6	3.3	3.3		3.0	3.3	2.8	3.1	3.3		3.0	2.8		2.8	2.7	44.0
	46.0	3.2	3.2	3.2		2.5	3.3	2.3	3.0	3.2		2.8	2.8			2.6	46.0
48.0	2.8	3.1	2.9			2.7		2.7	2.9						2.5	48.0	
50.0	2.4	3.0	2.8			2.2		2.3	2.7							50.0	
52.0	2.1	2.6							2.4							52.0	
56.0	1.5	1.9														56.0	
60.0		1.3														60.0	

 HLJ	 1.1m + 28.9m	 23.5 t	 9.0m x 8.3m	 360°	 JPN
---	--	--	---	--	---

		50.9			55.0			59.2			63.4			68.0			
m		50.9	50.9	50.9	55.0	55.0	55.0	59.2	59.2	59.2	63.4	63.4	63.4	68.0	68.0	68.0	m
°		0	20	40	0	20	40	0	20	40	0	20	40	0	20	40	°
 m	16.0	3.8															16.0
	18.0	3.8			3.6			3.4									18.0
	20.0	3.8			3.6			3.4						2.8			20.0
	22.0	3.8			3.6			3.4						2.8			22.0
	24.0	3.8	3.8		3.6			3.4						2.8			24.0
	26.0	3.8	3.7		3.6	3.6		3.4						2.8			26.0
	28.0	3.8	3.6		3.6	3.5		3.4	3.4					2.8			28.0
	30.0	3.8	3.5		3.6	3.4		3.4	3.3					2.8	2.8		30.0
	32.0	3.8	3.4		3.6	3.3		3.4	3.2					2.8	2.8	2.2	32.0
	34.0	3.8	3.3	2.7	3.6	3.2		3.4	3.1					2.8	2.8	2.2	34.0
	36.0	3.8	3.2	2.7	3.6	3.1	2.7	3.4	3.1	2.6				2.8	2.8	2.2	36.0
	38.0	3.7	3.1	2.6	3.6	3.1	2.6	3.4	3.0	2.6	2.8	2.8	2.5	2.2	2.2	2.2	38.0
	40.0	3.2	3.0	2.5	3.2	3.0	2.5	3.3	2.9	2.5	2.8	2.7	2.4		2.2	2.2	40.0
	42.0	3.1	2.9	2.4	2.6	2.9	2.5	2.9	2.9	2.5		2.6	2.4		2.2	2.2	42.0
	44.0	3.0	2.9	2.4		2.8	2.4	2.9	2.8	2.4		2.5	2.3		2.2	2.2	44.0
	46.0	2.9	2.8	2.3		2.8	2.3	2.4	2.7	2.4		2.4	2.2			2.1	46.0
	48.0	2.8	2.5	2.3		2.4	2.3		2.4	2.3			2.2			2.0	48.0
50.0	2.5	2.4	2.2			2.2		2.3	2.3				2.1			50.0	
52.0	2.1	2.4	2.2			2.2		2.2	2.1							52.0	
56.0	1.5	2.2														56.0	
60.0		1.5														60.0	

 HLJ	 1.1m + 34.9m	 23.5 t	 9.0m x 8.3m	 360°	 JPN
---	--	--	---	--	---

		50.9			55.0			59.2			63.4			68.0			
m		50.9	50.9	50.9	55.0	55.0	55.0	59.2	59.2	59.2	63.4	63.4	63.4	68.0	68.0	68.0	m
°		0	20	40	0	20	40	0	20	40	0	20	40	0	20	40	°
 m	18.0	2.7			2.5												18.0
	20.0	2.7			2.5			2.4									20.0
	22.0	2.7			2.5			2.4						2.3		1.9	22.0
	24.0	2.7			2.5			2.4						2.3		1.9	24.0
	26.0	2.7			2.5			2.4						2.3		1.9	26.0
	28.0	2.7	2.5		2.5			2.4						2.3		1.9	28.0
	30.0	2.7	2.4		2.5	2.4		2.4						2.3		1.9	30.0
	32.0	2.7	2.4		2.5	2.3		2.4	2.2					2.3		1.9	32.0
	34.0	2.7	2.3		2.5	2.2		2.4	2.2					2.3	2.0	1.9	34.0
	36.0	2.6	2.2		2.5	2.2		2.4	2.1					2.3	2.0	1.9	36.0
	38.0	2.6	2.2		2.5	2.1		2.4	2.0					2.2	1.9	1.9	38.0
	40.0	2.5	2.1	1.8	2.4	2.1	1.8	2.3	2.0					2.2	1.9	1.8	40.0
	42.0	2.4	2.1	1.8		2.0	1.8	2.2	1.9	1.8					1.8	1.8	42.0
	44.0	2.2	2.0	1.7		2.0	1.7	2.1	1.9	1.7				1.8	1.7		44.0
	46.0	2.1	2.0	1.7		1.9	1.7		1.9	1.7							46.0
	48.0	2.1	1.9	1.6		1.9	1.6		1.7	1.6							48.0
	50.0	2.0	1.7	1.6			1.6		1.7	1.6							50.0
52.0	2.0	1.7	1.5			1.5			1.5						1.6	52.0	
56.0	1.6	1.6	1.4													56.0	
60.0		1.6	1.4													60.0	

油圧チルトジブ



HLJ

HLJ	1.1m + 4.7m	12.0 t	9.0m x 8.3m	360°	JPN

		50.9			55.0			59.2			63.4			68.0			
		0	20	40	0	20	40	0	20	40	0	20	40	0	20	40	
	11.0		15.8														11.0
	12.0		15.3			14.0											12.0
	14.0		14.4	13.2		13.3	12.3			12.0			10.1				14.0
	16.0		13.6	12.6		12.6	11.7			11.4	10.8		9.6	9.2			16.0
	18.0	12.2	12.9	12.0		12.0	11.2			10.9	10.4		9.2	8.8			18.0
	20.0	9.7	10.3	10.8	9.8	10.5	10.7			10.4	10.0		8.7	8.4			20.0
	22.0	9.3	9.0	8.7	7.9	8.4	8.9		8.6	8.7	9.1		8.4	8.1			22.0
	24.0	8.4	8.6	8.3	6.3	6.8	7.2		7.5	7.9	7.9	6.9	7.4	7.7			24.0
	26.0	7.1	7.4	7.6	5.0	5.5	5.8		6.2	6.6	6.9	5.7	6.1	6.4			26.0
	28.0	6.0	6.3	6.5	4.0	4.4	4.6		5.1	5.5	5.7	4.6	5.0	5.2			28.0
	30.0	5.0	5.3	5.5	3.1	3.4	3.7		4.2	4.5	4.7	3.7	4.0	4.3			30.0
	32.0	4.3	4.5	4.6			2.8		3.4	3.7	3.9		3.2	3.4			32.0
	34.0	3.6	3.8						2.7	3.0	3.2						34.0
	36.0	3.0	3.2							2.4	2.5						36.0
	38.0	2.5	2.6														38.0
	40.0	2.0	2.1														40.0
	42.0	1.5	1.7														42.0
	44.0	1.1	1.2														44.0

HLJ	1.1m + 10.9m	12.0 t	9.0m x 8.3m	360°	JPN







		50.9			55.0			59.2			63.4			68.0					
		0	20	40	0	20	40	0	20	40	0	20	40	0	20	40			
	14.0		10.8														14.0		
	16.0		10.3			9.6			8.8								16.0		
	18.0	11.6	9.8	8.7		10.7	9.1			8.4			7.3				18.0		
	20.0	9.9	9.3	8.4	10.0	8.7	7.9		8.8	8.0	7.4		7.0			6.5	20.0		
	22.0	8.0	8.9	8.1	8.1	8.4	7.7		8.4	7.8	7.1		7.2	6.7	6.2		5.8	22.0	
	24.0	7.4	7.6	7.8	6.6	7.7	7.4		7.1	7.5	6.9	6.9	6.4	6.0		6.4	6.0	5.6	24.0
	26.0	7.3	6.7	7.1	5.3	6.3	7.2		6.5	6.7	6.7	6.0	6.1	5.8		5.9	5.7	5.4	26.0
	28.0	6.3	6.4	6.1	4.3	5.2	5.9		5.5	6.0	6.3	4.9	5.8	5.6		4.8	5.5	5.2	28.0
	30.0	5.4	6.1	5.8	3.4	4.2	4.9		4.6	5.3	5.6	4.0	4.9	5.4		3.9	4.8	5.0	30.0
	32.0	4.6	5.2	5.6		3.4	4.0		3.8	4.5	5.0	3.3	4.0	4.6		3.9	4.6	4.6	32.0
	34.0	3.9	4.5	4.9			3.2		3.1	3.7	4.2		3.3	3.8			3.8	3.8	34.0
	36.0	3.3	3.8	4.2					2.5	3.1	3.5			3.1					36.0
	38.0	2.8	3.3	3.6						2.5	2.9								38.0
	40.0	2.4	2.8								2.4								40.0
	42.0	1.9	2.3																42.0
	44.0	1.5	1.9																44.0
	46.0		1.5																46.0

HLJ	1.1m + 16.9m	12.0 t	9.0m x 8.3m	360°	JPN





		50.9			55.0			59.2			63.4			68.0				
		0	20	40	0	20	40	0	20	40	0	20	40	0	20	40		
	14.0	8.3			7.4												14.0	
	16.0	8.3			7.4				6.5								16.0	
	18.0	8.3	7.8		7.4				6.5			5.6					18.0	
	20.0	8.3	7.4		7.4	7.0			6.5	6.5		5.6				4.8	20.0	
	22.0	8.3	7.1		7.4	6.7			6.5	6.3		5.6	5.5			4.8	22.0	
	24.0	7.1	6.8	6.0	7.1	6.5	5.8		6.5	6.0		5.6	5.2		4.8	4.8	24.0	
	26.0	6.0	6.6	5.9	5.9	6.2	5.6		6.0	5.8	5.3	5.6	5.0		4.8	4.7	26.0	
	28.0	5.8	6.1	5.7	4.8	6.0	5.4		5.5	5.6	5.1	5.2	4.9	4.5	4.8	4.6	4.2	28.0
	30.0	5.6	5.1	5.5	3.9	5.1	5.3		4.8	5.3	5.0	4.3	4.7	4.3	4.1	4.4	4.1	30.0
	32.0	4.8	4.9	5.2		4.3	5.1		4.0	4.6	4.8		4.5	4.2		4.2	3.9	32.0
	34.0	4.1	4.7	4.4			4.4		3.3	4.2	4.5			3.8	4.1		3.7	34.0
	36.0	3.5	4.3	4.3			3.6		2.7	3.6	4.1			3.9			3.7	36.0
	38.0	3.0	3.7	4.1			3.0			3.0	3.6							38.0
	40.0	2.5	3.2	3.6							3.1			3.3				40.0
	42.0	2.1	2.7	3.1							2.5							42.0
	44.0	1.7	2.3	2.6														44.0
	46.0		1.9															46.0

油圧チルトジブ









 HLJ	 1.1m + 22.9m	 12.0 t	 9.0m x 8.3m	 360°	 JPN
---	--	--	---	--	---

		50.9			55.0			59.2			63.4			68.0				
m		50.9	50.9	50.9	55.0	55.0	55.0	59.2	59.2	59.2	63.4	63.4	63.4	68.0	68.0	68.0	m	
°		0	20	40	0	20	40	0	20	40	0	20	40	0	20	40	°	
 m	14.0	6.0															14.0	
	16.0	6.0			4.4												16.0	
	18.0	6.0			4.4			4.0			3.0						18.0	
	20.0	6.0			4.4			4.0			3.0			2.8			20.0	
	22.0	6.0	5.5		4.4	4.4		4.0			3.0			2.8			22.0	
	24.0	6.0	5.3		4.4	4.4		4.0	4.0		3.0			2.8			24.0	
	26.0	6.0	5.2		4.4	4.4		4.0	4.0		3.0	3.0		2.8			26.0	
	28.0	5.1	5.0	4.0	4.4	4.4		4.0	4.0		3.0	3.0		2.8	2.8		28.0	
	30.0	4.7	4.8	3.9	4.1	4.4	3.9	4.0	4.0		3.0	3.0			2.8		30.0	
	32.0	4.5	4.7	3.8		4.4	3.8	3.5	4.0	3.8		3.0	3.0			2.8	32.0	
	34.0	4.3	4.1	3.7		4.1	3.7	3.4	4.0	3.7		3.0	3.0			2.8	34.0	
	36.0	3.7	3.7	3.6		3.4	3.6		3.5	3.7		3.0	3.0				36.0	
	38.0	3.1	3.6	3.5			3.6		3.4	3.6				3.0			38.0	
	40.0	2.7	3.5	3.2			3.1		2.8	3.2			3.0				40.0	
	42.0	2.3	3.0	3.2									3.0					42.0
	44.0	1.9	2.6	3.1							2.6							44.0
	46.0		2.2	2.7														46.0
48.0		1.8	2.3														48.0	
50.0			1.9														50.0	

 HLJ	 1.1m + 28.9m	 12.0 t	 9.0m x 8.3m	 360°	 JPN
---	--	--	---	--	---

		50.9			55.0			59.2			63.4			68.0			
m		50.9	50.9	50.9	55.0	55.0	55.0	59.2	59.2	59.2	63.4	63.4	63.4	68.0	68.0	68.0	m
°		0	20	40	0	20	40	0	20	40	0	20	40	0	20	40	°
 m	16.0	3.8															16.0
	18.0	3.8			3.6			3.4									18.0
	20.0	3.8			3.6			3.4			2.8						20.0
	22.0	3.8			3.6			3.4			2.8			2.2			22.0
	24.0	3.8	3.8		3.6			3.4			2.8			2.2			24.0
	26.0	3.8	3.7		3.6	3.6		3.4			2.8			2.2			26.0
	28.0	3.8	3.6		3.6	3.5		3.4	3.4		2.8			2.2			28.0
	30.0	3.8	3.5		3.6	3.4		3.4	3.3		2.8	2.8		2.2			30.0
	32.0	3.6	3.4			3.3		2.9	3.2			2.8					32.0
	34.0	3.1	3.3	2.7		3.2		2.9	3.1			2.8					34.0
	36.0	3.1	3.2	2.7		3.1	2.7		3.1			2.8					36.0
	38.0	3.1	3.1	2.6			2.6		2.8	2.6							38.0
	40.0	2.8	2.8	2.5			2.5		2.7	2.5							40.0
	42.0	2.3	2.8	2.4			2.5										42.0
	44.0		2.7	2.4						2.4							44.0
	46.0			2.4	2.3												46.0
	48.0			2.1	2.3												48.0
50.0				2.2												50.0	

 HLJ	 1.1m + 34.9m	 12.0 t	 9.0m x 8.3m	 360°	 JPN
---	--	--	---	--	---

		50.9			55.0			59.2			63.4			68.0			
m		50.9	50.9	50.9	55.0	55.0	55.0	59.2	59.2	59.2	63.4	63.4	63.4	68.0	68.0	68.0	m
°		0	20	40	0	20	40	0	20	40	0	20	40	0	20	40	°
 m	18.0	2.7			2.5												18.0
	20.0	2.7			2.5			2.4									20.0
	22.0	2.7			2.5			2.4			2.3			1.9			22.0
	24.0	2.7			2.5			2.4			2.3			1.9			24.0
	26.0	2.7			2.5			2.4			2.3			1.9			26.0
	28.0	2.7	2.5		2.5			2.4			2.3			1.9			28.0
	30.0	2.7	2.4		2.5	2.4		2.4									30.0
	32.0	2.7	2.4			2.3		2.2	2.1								32.0
	34.0	2.2	2.3			2.2			2.1								34.0
	36.0	2.2	2.2			2.2			2.0								36.0
	38.0	2.2	2.2						2.0								38.0
	40.0	2.2	2.0	1.8					1.9								40.0
	42.0	2.2	1.9	1.8													42.0
	44.0		1.9	1.7													44.0
	46.0			1.8	1.7												46.0
	48.0			1.8	1.6												48.0
	50.0				1.6												50.0
52.0				1.5												52.0	

株式会社 タダノ

北海道支店	〒003-0026	北海道札幌市白石区本通21丁目南1番40号	011-861-9030
旭川営業所	〒070-0034	北海道旭川市4条通8丁目1703-59(LC1号館4階)	0166-25-2817
帯広営業所	〒080-0010	北海道帯広市大通南12丁目20番地(あおば十勝ビル3階)	0155-28-6200
函館営業所	〒041-0806	北海道函館市美原3丁目16番25号(日本ハウスホールディングスビル6階)	0138-47-5122
東北支店	〒984-0002	宮城県仙台市若林区卸町東4丁目2番21号	022-288-5550
青森営業所	〒030-0861	青森県青森市長島2丁目10番4号(ヤマウビル)	017-777-4231
北東北営業所	〒020-0864	岩手県盛岡市西仙北1丁目35番46号	019-635-0611
郡山営業所	〒963-8017	福島県郡山市長者3丁目4番1号(武田ビル102号室)	024-932-3513
北陸支店	〒930-0177	富山県富山市西二俣344番地	076-436-1555
新潟営業所	〒950-1125	新潟県新潟市西区流通3丁目1番5号	025-268-0770
金沢営業所	〒921-8011	石川県金沢市入江2丁目54番地(中村ビル2階)	076-292-2326
関東支店	〒362-0046	埼玉県上尾市大字巻丁目464番地5号	048-780-7711
水戸営業所	〒310-0853	茨城県水戸市平須町158番地268	029-244-3051
群馬営業所	〒379-2154	群馬県前橋市天川大島町3丁目52番4号	027-261-7211
東京支店	〒131-0034	東京都墨田区堤通1丁目9(リバーサイド墨田-セントラルタワー9階)	03-6661-8320
千葉営業所	〒285-0802	千葉県佐倉市大作1丁目8番4号(佐倉第三工業団地内)	043-498-3520
横浜営業所	〒224-0053	神奈川県横浜市都筑区池辺町4843番地1	045-936-2811
中部支店	〒491-0824	愛知県一宮市丹陽町九日市場字下田122	0586-76-1181
静岡営業所	〒422-8008	静岡県静岡市駿河区栗原6番25号(静鉄栗原ビル3階)	054-261-1161
松本営業所	〒390-0852	長野県松本市大字島立399番地1(滴水ビル703号)	0263-40-0360
関西支店	〒590-0906	大阪府堺市堺区三宝町7丁352番地2	072-221-2727
京都営業所	〒601-8328	京都府京都市南区吉祥院九条町23番地1(NKDビル3階)	075-681-0421
神戸営業所	〒673-0898	兵庫県明石市梅屋町8番34号(第5池内ビル503号)	078-918-3111
四国支店	〒761-0185	香川県高松市新田町甲34番地	087-839-5777
松山営業所	〒791-1113	愛媛県松山市森松町886番地4	089-956-8800
中国支店	〒731-4311	広島県安芸郡坂町北新地1丁目4番96号	082-884-0255
岡山営業所	〒700-0962	岡山県岡山市北区北長瀬表町3丁目9番25号(A-21北長瀬ビル3階)	086-230-7810
松江営業所	〒690-0061	島根県松江市白湯本町13-4(大樹生命松江ビル5階)	0852-20-7393
徳山営業所	〒745-0007	山口県周南市岐南町8番31号(福谷ビル2階)	0834-31-1715
九州支店	〒816-0912	福岡県大野城市御笠川3丁目2番14号	092-503-7821
大分営業所	〒870-0913	大分県大分市松原町3丁目1番11号(大分鐵鋼ビル5階)	097-551-8567
南九州営業所	〒899-5231	鹿児島県姶良市加治木町反土1442番地8(インターフロントビル1階)	0995-63-9720
沖縄営業所	〒901-2122	沖縄県浦添市勢理客2丁目18番5(GKビル101号)	098-877-7077

本社	〒761-0185	香川県高松市新田町甲34番地	087-839-5555
東京オフィス	〒101-0054	東京都千代田区神田錦町2丁目2番地1(KANDA SQUARE 18階)	03-6811-7295

タダノホームページアドレス

www.tadano.co.jp



- 製品は、改良などのためこのスペックと相違する場合がありますので、ご了承ください。
- 使用にあたっては、必ず実機に搭載された取扱説明書および玉掛着用定格総荷重表をよく読んで正しくご使用ください。



Lifting your dreams

 **TADANO**

AC 5.220-1-90101 (AC 5.220-1) ブーム+フルオートラフティングジブ(FLJ)+油圧チルトジブ(HLJ)仕様
AC 5.220-1-90102 (AC 5.220-1) ブーム+フルオートラフティングジブ(FLJ)仕様

2023-08-01